Würmtaler Wochen Anzeiger
muenchenweit.de

Samstagsblatt

Gesamt-Zustellerauflage Regio Plus über 1 Mio. Expl.

Das Wochenblatt Ihres

Würmtal – BOTE – INFO – ECHO
Lokal, informativ und kompetent

Zur Herstellung dieser Ausgabe wird Recycling-Papier verwendet. 100% recovered paper

37/2020 – Würmtal

Jahrgang 20 · 12. September 2020 · Fürstenrieder Straße 5 – 11 · 80687 München · Telefon 089/54 65 55

Zustell-Service Telefon 089/546 55-138 · www.muenchenweit.de

AEZ ..... siehe Beilage
ALDI ..... siehe Beilage, Seite 9
BAUHAUS ..... siehe Beilage
BayWa ..... siehe Beilage
DÄNISCHES BETTENLAGER ..... s. Beilage
E neukauf ..... siehe Beilage
Gärtner Herrmann ..... s. Beilage
HIT ..... siehe Beilage
LIDL ..... siehe Beilage
Metzger ..... siehe Beilage
OBI ..... siehe Beilage
REWE ..... siehe Beilage
ROSSMANN ..... siehe Beilage
V-MARKT ..... Seite 7

Zwei Konzerte
Junge Musiker spielen zugunsten der Katholischen Jugendfürsorge Seite 2

Zweiter Blick
Der Schüler Malte Siegmund stellt seine Tierfotografien aus Seite 10

Sechs Musiker
Youkali-Konzert vor der Pfarrkirche St. Elisabeth in Planegg Seite 3

Den Zusammenhalt stärken

Die „Woche des bürgerschaftlichen Engagements" hat begonnen

Landkreis · Über 30 Millionen Menschen sind in Deutschland freiwillig aktiv und setzen sich für andere uneigennützig ein: als Schulweghelfer und Feuerwehrleute, als Lesepaten und Fußballtrainer, als Begleiter von Kranken, als „gute Seele" in der Gemeinde oder „Mitmacher" in Vereinen, Familientreffs, Alten- und Service-Zentren, Umweltschutzprojekten und, und, und.
Sie alle tragen mit ihrer Zeit, mit ihren Ideen, ihrer Erfahrung und ihrer Zugewandtheit dazu bei, das Leben in unserer Gesellschaft besser und gerechter zu gestalten. Sie sind die, die Nachbarschaften lebendig machen und die ein Quartier zusammenhalten lassen.

Lesen Sie weiter auf Seite 16

Drei von 30 Millionen einsatzfreudigen Nachbarn: Bundesfamilienministerin Franziska Giffey mit den „Stinknormalen Superhelden". Sie machen sich gegen Ungerechtigkeit und Umweltverschmutzung stark und kümmern sich um Obdachlose. Bild: Daniel Helmes / BBE

NEUERÖFFNUNG
SERVICE FÜR ALLE MARKEN
LAIMER'S KFZ-TEAM
Kostenloser Fahrzeugcheck vom 1.9. bis 24.9.2020
IHRE ZUVERLÄSSIGE KFZ-WERKSTATT IM HERZEN VON LAIM
Lutzstraße 38 · 80687 München
Tel. 089/589 589 95
info@laimerskfz.de · www.laimerskfz.de

direkt an der A8 Ausfahrt Dasing
Jimmy's FUN PARK®
Der Indoor-Spielplatz, der begeistert!
Mo, Mi–Fr: 14–19 Uhr Di Ruhetag (nur Schultage)
Sa, So, Ferien, Feiertage 10–19 Uhr
Tel 08205-96 94 92
www.jimmys-funpark.de

Wespennotdienst Bayern
24 Std.
Gebäudemanagement Weingartner
Telefon 0 81 05/7 79 99 27
www.wespennotdienst-bayern.de
zertifizierter Meisterbetrieb

Das ist Mein Wort A und Ω
Das Evangelium Jesu
Die Christus-Offenbarung, welche inzwischen die wahren Christen in aller Welt kennen
Jesus von Nazareth gründete keine Religion. Er setzte keine Priester ein und lehrte keine Dogmen, Rituale oder Kulte. Er brachte die Lehre der Gottes- und Nächstenliebe an Mensch, Natur und Tieren, und kündete von dem einen Gott der Liebe: der Freie Geist - Gott in uns.
Lesen Sie das Ewige Wort aus dem Reich Gottes: Christus selbst offenbart durch Gabriele, die Prophetin und Botschafterin Gottes in unserer Zeit, die Wahrheit über Sein Leben und Wirken als Jesus von Nazareth.
1080 Seiten, geb. Inkl. Audio-CD mit dem Ewigen Wort aus dem Reich Gottes, gegeben im Jahr 2017 durch Gabriele
ISBN 978-3-89201-960-2. Euro 29,90 portofrei
Gabriele-Verlag Das Wort, Tel. 0049 (0)9391/504135
www.gabriele-verlag.com

Ein gutes Auge für die richtige Gestaltung!
Kommunikation · Publishing
Marketing · Internet · Druck
CreAktiv
komma münchen gmbh
Telefon 089/546 55-229

Lisa's Hochzeitsladen
Noch nichts Passendes gefunden?
Bei uns bekommen Sie den Rest:
Brautkleider ◆ Hochzeitsanzüge
Cocktailkleider ◆ Zubehör
Schuhe ◆ u.v.m.
Donnerstag und Freitag
14.00 – 18.00 Uhr
Samstag 9.00 – 12.00 Uhr
Marktplatz 3
82266 Inning a. Ammersee
Telefon (0 81 43) 62 88
www.lisas-hochzeitsladen.de

MD Sonnenschutztechnik GmbH
•Sonnenschutzanlagen •Überdachungen •Bauelemente
•Verkauf •Montage •Reparatur •Wartung
Ausstellung Karlsfeld / Ottostraße 10
Tel.: 08131 - 330 74 80
rollladenbau-markisen.de

SEITE 12 – 15 Gesundheit & Wellness

Münchner Wochen Anzeiger muenchenweit.de
WIR SIND FÜR SIE DA!
Wir bringen Ihnen die wichtigen Nachrichten nach Hause!
Keine Fake News, sondern echte, wahre Informationen!
lokal • regional • aktuell
Samstagsblatt · Sendlinger Anzeiger · Werbe-Spiegel
www.corona.muenchenweit.de

ESAPOVIC FENSTERREINIGUNG
HABEN SIE KEINE LUST ZUM FENSTERPUTZEN?
Rufen Sie uns an!
Tel. 0170/7 79 70 48
igoresapovic@t-online.de
www.fensterreinigung-esapovic.de
WIR ERLEDIGEN FÜR SIE:
• Fensterreinigung
• Gebäudereinigung
• Grundreinigung Haus und Whg.
• Raumpflege
• Reinigung von Natursteinplatten
• Dampfreinigung etc.
privat und Gewerbe

Harmonie Pflegeteam
Alternativ zu Pflegeheim oder Seniorenresidenz
Wir, Harmonie Pflegeteam, sind für Sie da!
Ambulante Pflege sowie 24-Stunden-Pflege bei Ihnen zu Hause.
Fordern Sie uns, wir sind da.
Infoservice Herr Ludwig
Telefon 089/14 88 37 86

Der Nachwuchs musiziert
Die Neue Philharmonie München gibt es seit 15 Jahren.

Münchens Größter Schmuck-Ankauf
ZAHN- & ALTGOLD SCHMUCK-UHREN
Juwelier G. Mayer GmbH
Karlstrasse 45
☎ 089/595105
BARANKAUF Barren Feingold 52,23 € p. Gramm*
18 k 36,18 € p. Gr.*
14 k 28,22 € p. Gr.*
8 k 16,06 € p. Gr.*
*Preise 10.09.2020 - kursabhängig -
IHRE FREUNDLICHE ANKAUFSTELLE
ALTGOLD
aktuelle Preise unter www.ankaufbayern.de - Vergleichen lohnt sich

MARTIN KLIMESCH
FA f. Miet- u. Wohnungseigentumsrecht
Baurecht · Verwaltungsrecht · Erbrecht
Ismaninger Straße 52 · 81675 München
T. (089) 47 25 55 · Fax (089) 4 70 35 38

KLIMESCH HAT RECHT

Mit Rechtsanwalt Martin Klimesch

Rechtsanwalt Martin Klimesch beantwortet Leserfragen. Er ist Fachanwalt für Miet- und Wohnungseigentumsrecht in der Kanzlei Mundigl & Klimesch.

Reihenhaus

Frage: Wir sind Eigentümerin eines Reihenhauses in einer Reihenhauszeile. Die Baubehörde hat unserem Nachbarn eine Baugenehmigung für die **Aufstockung seines Daches** durch ein Laternendach erteilt. Sein Dach wird um mehr als 1,50 m höher, wie sieht das aus! Können wir uns gegen die Baugenehmigung wehren?

Antwort: Ja! Im geschilderten Fall hat das Verwaltungsgericht meinem Eilantrag stattgegeben, die aufschiebende Wirkung der Anfechtungsklage angeordnet, das Bauvorhaben gestoppt, vgl. VG München, ZMR 2020, 73. Das BV des Nachbarn (»Dachaufstockung«) verstößt gegen das Rücksichtnahmegebot, weil hier die **Profilgleichheit** der Reihenhausgruppe aufgehoben wird. Zugleich liegt ein Abstandsflächenverstoß vor.

Unser Buchtipp für Sie:
Respekt!

9,90 Euro

Ein Buch der Münchner Wochenanzeiger
Mit den Beiträgen vieler Menschen aus unserer unmittelbaren Umgebung und den Gästen unserer Sommergespräche haben wir unsere Schwerpunkte „Respekt" und „Nachhaltigkeit" mit den Lieblingsrezepten unserer Leser garniert. Daraus ist ein Panoptikum entstanden, das Menschen verbindet und zeigt, in welch guten Nachbarschaften wir dank vieler „Macher" leben.

Erhältlich in den Geschäftsstellen des Werbe-Spiegels, Sendlinger Anzeigers und des Samstagsblatts im Ladenbüro:
· Fürstenrieder Str. 11, 80687 Mü.
· Luise-Kiesselbach-Pl. 31, 81377 Mü.
oder im Online-Shop der Münchner Wochenanzeiger unter: www.shop.muenchenweit.de

Münchner Wochen Anzeiger

Was das Herz begehrt SUCHEN & FINDEN
Mit Kleinanzeigen in Ihrem Samstagsblatt
089/54 65 55 · www.muenchenweit.de

Freitag 25. September, Loisachtalhalle in Wolfratshausen, und Montag, 28. September, im Münchner Herkulessaal (Residenz), 20 Uhr

Ein Abend nur mit Beethoven

Benefizkonzerte für die Katholische Jugendfürsorge

Michail Lifits wurde 1982 in Taschkent (Usbekistan) geboren und zog im Alter von 16 Jahren nach Deutschland. 2009 gewann Michail Lifits den 57. Internationalen Ferrucio Busoni Klavierwettbewerb. Seitdem hat er in vielen der wichtigsten Musikzentren der Welt gespielt, darunter in der Carnegie Hall und im Lincoln Center in New York. Bild: Felix Broede

Der geborene Münchner Johannes Zahn hat sich in seine noch jungen Karriere zu einem der vielversprechensten Dirigenten entwickelt. Mit dem Gewinn desAspen Conducting Prizes 2018 und dem 2. Preis des 7. InternationalConducting Competition Jorma Panula in Finnland (ein 1. Preis wurde nichtvergeben) konnte er auch international auf sich aufmerksam machen. Bild: pi

München / Wolfratshausen Zum 250. Geburtstag von Ludwig van Beethoven veranstaltet die Neue Philharmonie München (NPhM) wieder zwei Konzerte. Johannes Zahn, einer der allersten Mitwirkenden der NPhM, dirigiert sie erstmals mit einem reinen Beethovenprogramm. Momentan studiert Johannes Zahn in Zürich seinen Master im Fach Dirigieren bei Prof. Schlaefli. Am Klavier ist Michail Lifits zu hören.
Auf dem Programm stehen Beethovens Ouvertüre „ Die Geschöpfe des Prometheus", das Klavierkonzert Nr. 3 und die Symphonie Nr. 3 „Eroica".

Beide Konzerte sind Benefizkonzerte für die Katholische Jugendfürsorge (KJF) München. Seit mehr als 100 Jahren kümmert sie sich im Kinder-, Jugend-, Behindertenund Gesundheitsbereich in mehr als 85 Einrichtungen um rund 13.000 Betreute.

Zwei Konzerte

Die Konzerte finden am Freitag 25. September, in der Loisachtalhalle in Wolfratshausen und am Montag, 28. September, im Münchner Herkulessaal (Residenz) statt. Beide Konzerte beginnen um 20 Uhr.

Karten (VVK 20,- / 30,- / 40,- Euro zzgl. Geb.) bei München Ticket, Tel. 089/54818181 (beim Ticketerwerb müssen die Kontaktdaten angegeben werden).

Studenten spielen

Die Neue Philharmonie München (NPhM) setzt sich international aus über 80 Musikstudenten zusammen und tritt regelmäßig im Herkulessaal der Münchner Residenz und bei zahlreichen Gastkonzerten im In- und Ausland auf.
2020 feiert die NPhM ihr 15-jähriges Bestehen. Die NPhM konzertierte in Shanghai, Peking und Hongkong, Baku und Rom.
2015, 2016 und 2017 spielte sie als Festspielorchester im Passionstheater Oberammergau Nabucco und den Fliegenden Holländer (Regie Christian Stückl). Musikalisch betreut wird die NPhM von Mitgliedern des Symphonieorchesters des Bayerischen Rundfunks, des Bayerischen Staatsorchesters sowie erfahrenen Hochschulprofessoren des Mozarteums Salzburg und der Hochschule für Musik und Theater München.
Info: www.nphm.info. **job**

Kleinanzeigen

muenchenweit.de

LIDL
In Teilen dieser Ausgabe liegt der aktuelle Lidl-Prospekt bei.

Bekanntschaften

Eine schlanke lebensfrohe Frau bis 65 J., würde ich gerne kennenlernen. Ich bin Unternehmer i.R., schlank, gepflegt, topfit, 177 cm, NR, mit positiver Lebenseinstellung. Haben Sie Mut, ich freue mich auf Ihren Anruf, Tel. 0173/8258611 ab 18 Uhr

Bin 68 Jahre, Rentnerin, suche nette Freundin für Kaffeeklatsch, Kino, Ausflüge, etc., Zuschr. u. Chiffre-Nr. 367068 an Wochenanzeiger Medien, Pf 210449, 80674 München

Münchner 71 J., 1,73 gr., NR m. Bart, su. nette Frau für gemeinsame Unternehmungen. Tel. 0176/22271214

ER su. SIE Tel. 0151/41679052

Er, 63 J., su. Freundin für feste Beziehung, Tel. 0172/8320831

ER sucht SIE, Tel. 96176460

Partnervermittlung OSTERMAIER, Seit 1985, von 35 J. bis 79 Jahre Tel. 089/3681460

Umzüge und Transporte

Entrümpelung, Fa. T. 74996758

Umzüge, Transporte und Entsorgung seriöse Festpreis-Angebote, Firma Stelzer Tel. 58090425 www.stelzer-umzüge.de

Wohnungsauflösungen, Sperrmüll, Schwer- & Kleintransporte T. 089/51264578 o. 0172/8408383

Entrümpelungen, Umzüge, Transporte. Hole Möbel und Küchen! Telefon: 0162/4034741

Sperrmüllabhol., Tel. 21298716

Umzüge, Entrümpelung, ab 20 €/Std. auch Sa./So. T. 089/2021559

HIN & WEG Entrümpelungen/ Umzüge, sauber, günstig u. seriös, Tel. 089/35464545

Sperrmüll-Notruf, Tel. 0173 / 8137862

Sperrmüll-Express, Tel. 089 / 14304052

Der Münchner Seniorenumzugsdienst: Umzüge, Kleintransporte, Entrümpel., Fa. Tel. 089 / 14340643

Wohnungsauflösungen

Münchner Familienbetrieb übernimmt seit 1990 Wohnungsauflös., Entrümpelungen, Seniorenumzüge, www. entruempel-trupp.de, Tel. 089/95899252

Trödelprofi übernimmt Whg.-auflösungen, Tel. 0171/4368404

Haushaltsauflösung, Telefon: 089/12392456

Entrümpelungen

Bayrische Buam
Wir rama auf
Wir kümmern uns um eine bequeme Entrümpelung oder einen Umzug inklusive Abbau, Räumung, Entsorgung und Transport zum Festpreis.
DAS ORIGINAL
Musenbergstr. 40
81929 München
Telefon 089 12 12 54 91
info@bayrische-buam.de

ENTRUEMPEL.TRUPP.DE
ET
Wohnungsauflösungen, Entrümpelungen und Seniorenumzüge seit 1990.
www.entruempel-trupp.de
☎ 089/95 89 92 52

ENTRÜMPELN, T. 089/21298716

Entrümpelungen, Wohnungsauflösung. u. Entsorgung durch Fachpersonal, Fa., Tel. 58090425; www.stelzer-umzüge.de

Wohnungsräumungen, Sperrmüllabholung durch Fachfirma, Festpeisangebote, kostenlose Besichtigung Vorort, Fa. A-Z Transporte, Telefon: 089/58988850

Entrümpeln, Haus- u. Wohnungsauflösungen, verwertbares Gutes wird angerechnet, schnell & preiswert. Tel. 089 / 8634706

Ihr Guter Geist! Seit 1975!!! Wir Entrümpeln & Entsorgen für Sie alles! Tel. 0151/70106722

Entrümpelungen, Umzüge, Entsorgungen. Hole Möbel! Telefon 0162 / 4 03 47 41

Bayrische Buam Entrümpelung, Umzüge und Entsorgung. Anrufe unter Telefon: 089/12125491 www.bayrische-buam.de

1A Entrümpelungen zu fairen Preisen. Beratung & Besichtigung kostenlos. Verwertb. wird angerechnet. Fa. Winklmaier, Tel. 089/45461411

Handwerker

Dachdeckermeister: Reparatur, Neudeckung, Spenglerei, Sanierung. MUC, Tel. 089/30001181

Wir erledigen alle Malerarbeiten rund um ihr Haus. Fachbetrieb für Steinteppiche. 30% Rabatt, Tel. 0176/64003905

Fliesenleger Badumbau und mehr Beratung - Planung - Ausführung. Tel.: 0176 / 2323 6246

Malereifach-/Familienbetrieb, sämtl. Maler- u. Lackierarbeiten, Fassaden, Tapezieren, Bodenbeläge, Tel. 0172/8918461 www. kammerer-malereibetrieb.de

WIR MACHEN IHRE GLAS- UND FENSTERREINIGUNG seit 1975 für Privat und Gewerbe. Telefon: 0151/70106722

Schöner wohnen! Handwerksmeister (im Unruhestand) unterstützt Sie bei Renovierungs- und Sanierungsarbeiten. Akkurate Ausführung, sowie moderater Std.-Satz, Tel. 01521/2025405

Garten-, Landschaftsbau, alles rund ums Haus! Fa. Böhmer, Telefon: 0176/ 74 72 60 84

FassadenTeam Bauer Familienbetrieb macht alle Malerarbeiten rund ums Haus! 25 % Rabatt! Tel. 0174/8019641

Umbauten - Sanierung - Mauertrockenlegungen - kleine Maurerarbeiten, Herr Wallinger, Telefon 089/8561180, www.wallinger-bausanierung.de

PB Projekt Bau GmbH: Bodenbelagsarbeiten, Fenster, Türen, Vollwärmeschutz, Putzsanierung, Malerarbeiten aller Art, Trockenbau-, Elektro- u. Fliesenarbeiten, Tel.: 0170/8956599

Zimmermann Holz & Bautenschutz, Sanierung - Renovierung - Modernisierung am, im & rund um´s Haus, Tel. 089/38465341

Deutscher Maler in Neuried, auch am Wochenende und an Feiertagen, Fa., T. 0174/8533333

Badumbau - Heizung - Sanitär, Telefon: 0157/59523188

WEITER GEHT'S AUF SEITE 4

Walter Erpf
Der Musiker ist Gründer und Arrangeurder Musikgruppen La Rose Rouge, Das kleine Tanztee-Syndikat und Youkali.

Sonntag, 20. September, um 18 Uhr, vor der Pfarrkirche St. Elisabeth

Chansons am Kirchplatz

Konzert des „Youkali“ Sextetts in Planegg

Planegg · Nach langer, vom Coronavirus erzwungener Pause, in der drei langfristig geplante Konzerte und die gesamte Chorproben-Arbeit abgesagt werden mussten, startet Musica Sacra Planegg-Krailling e.V. mit hoffnungsvoller Vorsicht in die Herbstsaison.
Eine Freiluft-Veranstaltung bietet dafür zunächst am besten die erfüllbaren Bedingungen. Allerdings musste der ursprünglich geplante Ort im lauschigen Pfarrgarten hinter der Planegger Kirche St. Elisabeth gegen den offenen Platz vor der Pfarrkirche getauscht werden. Am Sonntag, 20. September, um 18 Uhr hoffen die Veranstalter, Musiker und Konzertbesucher auf einen goldenen Herbstabend. Doch selbst bei leichtem Regen bieten die Arkaden unter dem Pfarrsaal von St. Elisabeth noch ausreichend Raum und Schutz für ein einstündiges Programm des Sextetts „Youkali“ mit Sandra Nahabian (Gesang), Ulrike v. Sybel-Erpf (Violine), Walter Erpf (Akkordeon), Niki Stein (Gitarre), Gisela Auspurg (Violoncello) und Thomas Schaffert (Kontrabass).
„Tangos - und was uns sonst noch gefällt“ spielt das Ensemble unter Federführung des vielfältig aktiven Krailinger Musikers Walter Erpf. Einlass für das maximal 120 Personen starke Publikum ist vor dem Eingang des Pfarrheims aus Richtung Bahnhofstraße. Dort ist eine Registrierung mit Namen und Kontaktdaten für das Gesundheitsamt erforderlich, wie sie derzeit auch in allen Biergärten gehandhabt wird. Eine Vorreservierung ist nicht möglich. Es besteht Maskenpflicht bis zum Erreichen und nach dem Verlassen des Sitzplatzes. Warme Kleidung und Mitnahme von Decken und Regenschutz wird je nach Witterung empfohlen.
Der Eintritt ist frei, um Spenden wird am Ausgang Richtung Bräuhausstraße gebeten. **red**

Mehr zu dem Sextett Youkali findet man auf der Internetseite tango-youkali.de.
Bild: Youkali

Herzliche Begrüßung

73 neue Grundschüler in Neuried

Neuried · Eine Einschulung ganz anders, aber herzlich und persönlich für die Erstklässler gab es in der Mehrzweckhalle der Grundschule Neuried. Die 73 ABC-Schützen kamen klassenweise nacheinander bepackt mit neuen Ranzen und gut gefüllten Schultüten in die Schule. Es war damit auch ausreichend Platz für die Eltern und Lehrerinnen, die die Kinder beim aufregenden ersten Schultag begleiteten.

Neurieds Bürgermeister Harald Zipfel begrüßte die ABC-Schützen. Bild: Gemeinde Neuried

„Fordern, nicht überfordern“

Rektorin Pia Rieger begrüßte die Erstklässler und wollte erstmal wissen, worauf sich die Kinder denn am meisten freuen.
Sie wandte sich mit dem Appell an die Eltern, ihre Kinder gemeinsam mit den Lehrerinnen zu fördern und fordern, aber nicht zu überfordern. Dann würden die Kinder auch sicher aufblühen wie die Sonnenblumen, mit denen die Mehrzweckhalle geschmückt war.
Da zu Zeiten von Corona nicht gesungen werden durfte, begrüßten die Zweitklässler die Neuankömmlinge mit einem Sprechgesang und berichteten, was sie in der ersten Klasse alles erlebt hatten. Und auch erster Bürgermeister Harald Zipfel begrüßte alle drei Klassen nacheinander und schenkte den Mädchen und Buben farbige Kappen, damit sich die Klassen immer wieder finden können. Er wünschte ihnen einen guten Start in das spannende Abenteuer Schule und versprach, ganz oft vorbeizuschauen.

Keine Ganztagsklasse

Erstmals kam seit Einführung der gebundenen Ganztagsschule keine Ganztagsklasse für die Erstklässler zusammen, so dass die 33 Schülerinnen und 40 Schüler auf drei Klassen unter den Leitungen von Verena Knoll, Ursula Gerot und Silke Schulz aufgeteilt wurden.
Die insgesamt 281 Schülerinnen und Schüler werden zusätzlich von zwei FSJ-lern und zwei FOS-Praktikantinnen begleitet.
Im Kollegium wurden zudem zwei neue Lehrerinnen begrüßt. **tab**

noch mehr...
... als zweimal wöchentlich im Briefkasten.

der schnellste Weg zur aktuellen Ausgabe
www.briefkasten-digital.de
Ein Service der Münchner Wochenanzeiger
Dein Viertel to go

www.muenchenweit.de
Bundesverband Deutscher Anzeigenblätter BVDA

HALTUNG ZEIGEN

Die kostenlosen Anzeigenblätter leisten durch ihre Lesernähe und lokale Berichterstattung einen wichtigen Beitrag zur Presse- und Meinungsvielfalt der engagierten Bürgergesellschaft und dem Zusammenhalt vor Ort. Über 53 Millionen Menschen – das sind 75 Prozent der deutschsprachigen Bevölkerung – lesen Anzeigenblätter.

Der World Wide Fund For Nature (WWF) ist eine der größten und erfahrensten Naturschutzorganisationen der Welt und in mehr als 100 Ländern aktiv. In Deutschland unterstützen ihn rund 520.000 Förderer.

Der WWF und die Anzeigenblätter arbeiten zusammen, weil Umwelt- und Naturschutz alle Menschen angeht. Aktuell kämpft der WWF gegen die Plastikflut in den Meeren:

Ohne Kuschelfaktor
Die Auffangstation für Reptilien sorgt dafür dass Tiere wie der Papuawaran artgerecht untergebracht werden. Foto: Auffangstation

200 Tiere in nur drei Tagen aufgenommen

Reptilienauffangstation steht vor großen Herausforderungen

München · Innerhalb von nur drei Tagen musste die Auffangstation für Reptilien, München e. V., insgesamt fast 200 Tiere aufnehmen. Dies stellt knapp 8 Prozent des aktuellen Tierbestands dar und bedeutet für Tierpfleger, Tierärzte und auch die Tiere selbst eine enorme Belastung. Alleine die Kosten für Futter, Versorgung, tiermedizinische Betreuung und Bereitstellung von angemessenem Lebensraum werden innerhalb kürzester Zeit in die Zehntausende Euro gehen.

Keiner darf ausfallen

Aber auch die Arbeitsanforderungen an sich präsentieren sich für alle Beteiligten als großes Problem – aufgrund der immer noch geltenden Corona-Vorsichtsmaßnahmen und des damit verbundenen Pandemieplans der Station, dürfen sich die Mitglieder der verschiedenen Tierpflegerteams auch in solchen Zeiten arbeitstechnisch nicht überschneiden.
Außerdem können nur vereinzelt Praktikanten oder ehrenamtliche Helfer eingesetzt werden, so dass die Versorgung der Tiere an wenigen Personen hängt. Momentan ist dies zu bewältigen, jedoch würde ein einziger Ausfall z.B. aufgrund Krankheit ausreichen, um dieses Konstrukt empfindlich zu stören.

Extreme Situation

Im Detail stellt sich die Situation folgendermaßen dar: Aufgrund einer behördlichen Beschlagnahme mussten alleine an einem Tag letzter Woche weit über 100 Schildkröten, darunter auch sehr groß werdende Arten, auf einmal aufgenommen werden. Nicht nur mussten im Vorfeld dafür neue Räumlichkeiten angemietet werden – die rapide sinkenden Temperaturen machten es notwendig, schnell für zusätzliche Beheizung und Beleuchtung zu sorgen, damit die wärmeliebenden Tiere ihre Vorzugstemperaturen erhalten. Innerhalb weniger Stunden musste all dies nicht nur organisiert, sondern auch bezahlt werden – Kosten, für die der Auftraggeber (die zuständige Behörde) nicht aufkommen muss. Denn diese Kosten fallen nicht unter die vertraglichen Vereinbarungen. Was im Normalfall kein großes Problem darstellt, ist unter solchen Extrembedingungen finanziell jedoch fatal.

Schildkröten, Spinnen und Bartagamen

Nicht einmal 24 Stunden nach Ankunft der besagten Schildkröten, kamen weitere 40 Tiere auf einmal dazu – diesmal aus einer Privatabgabe.
Alleine 30 Vogelspinnen – jede einzeln in einem Terrarium – mussten untergebracht werden. Eine weitere Mammutaufgabe für das Team von gerade mal zehn Tierpflegern.
Und zu guter Letzt war das erste Septemberwochenende besonders reich an Fundtieren. So wurden alleine vier Bartagamen auf einmal ausgesetzt und von einem Finder zur Auffangstation gebracht. Insgesamt kamen in nur zwei Tagen zehn Fundtiere.

Die Schildkröten sind in der Auffangstation vorläufig untergekommen. Bild: Rept

Hilfe durch Patenschaften

Die laufenden Kosten waren aufgrund der einbrechenden Einnahmen, wie für jede andere gemeinnützige Organisation auch, schon schwer zu stemmen. Solche Sonderaufgaben noch zusätzlich stellen die Reptilienauffangstation, wenn auch nicht vor den akuten drohenden Ruin, so doch vor enorme Engpässe, die sich auf alles in der Station auswirken werden. So ist auch das Beheizen der neuen Räume noch nicht finanziell abgesichert, ebenso wie die zu erwartenden Zusatzkosten für den Winter.
Der Station und den Tieren kann man beispielsweise durch die Übernahme einer symbolischen Patenschaft für eine der Schildkröten helfen: Diese Patenschaft von nur 25 Euro im Monat ermöglicht es, die Kosten für Öl / Strom zur Beheizung des angemieteten Gewächshauses zu finanzieren. Infos darüber erhalten Interessierte über patenschaften@reptilienauffangstation.de. **red**

Die Reptilienauffangstation hofft auf Unterstützung durch Patenschaften. Bild: Rept

Kleinanzeigen

muenchenweit.de

Netto Marken-Discount
In Teilen dieser Ausgabe liegt der neue NETTO-Prospekt bei.

Handwerker

Malermeister übernimmt sämtliche Malerarbeiten, Wohnungen, Treppenhäuser, Neubau, für Fassaden eigenes Gerüst, Firma M. Werner Tel.: 08166/995654 oder 0178/3319254

— Malermeister Nuriman — Fassaden- und Innenarbeiten, schnell, preiswert und zuverlässig Telefon: 0179/7166293 oder 089/20098996

Garage undicht? HeMi Dachdeckerei & Spenglerei, Meisterbetrieb. Tel. 08142/3058544

Fa. Bauer, Böden, Fachbetrieb Tel. 089/69387574; 0173/8261465

Fliesenleger übernimmt schnell u. preiswert sämtliche Verlege- u. Abbrucharbeiten, Fa. Tel. 0172/9692274

Hecke schneiden, Fa., T. 7233221

Malerfachbetrieb Florian Legler, Ausführung aller Maler- und Lackiererarbeiten sowie Tapezierarbeiten, Bodenbeläge, Verputzarbeiten und mehr. Tel. 089/32608922 oder 0173/2991088 www.maler-wuermtal.de

Fliesen verlegen 30 €/Std. od. ab 30 €/m², Tel. 0151/66411514

Malereibetrieb übern. Maler- u. Fassadenarbeit, Angebot kostenlos, schnell sauber, preiswert, Fa. Bergmann, Anrufe unter Tel. 089/82979056 od. 0151/57680253

ABBRUCH - Bagger - Erdarbeiten, Abwasser- u. Sickergrubenbau, Kanalsanierung, Firma Bogenrieder, Tel. 0170/3018836

Platten, Pflaster, um Haus + Garten legen Fa. T. 089/82088333

Spenglerei/Bedachungen Steildach, Flachdach, Dachfenster, Dachrinnenreinigung, Tel: 089/70066656, schubert-dach.com

Marmund-Marmor u. Granit, Fensterbänke, kurzfristig - alles für den Bau! Tel. 089/750224, www.marmund-marmor.de

DACHRINNENREINIGUNG, DACHARBEITEN, Arbeitsbühnen, Spengler- / Zimmerer- / Maurer- / Fassaden- / Malerarbeiten, Firma Bogenrieder, Tel. 0170/3018836

··· Angebot kostenlos ···
Malerfirma übernimmt
Maler- und Tapezierarbeiten, Fassadengestaltung, schnell – sauber – preiswert!
Firma Bergmann
Telefon 089/82 97 90 56; 0151/57 68 02 53

Älterer Malermeister übernimmt sämtliche Maler u. Renovierarbeiten zu sehr günstigen Preisen. Sauber, korrekt, zuverlässig! Telefon: 0172/8919782

Elektroinstallation und Gebäudetechnik Thomas Abeltshauser, Telefon: 089/7601213

Wir beraten Sie gerne, weil Sie uns nicht "Wurst" sind. Malerfachbetr., Bodenverlegung, Komplettrenovierung. Eine Arbeit ist erst gut, wenn beide Seiten zufrieden sind. T. 0151/41232102

Fliesenverlegung und Sanierungsarbeiten, günstig! Firma Tel. 089/85641411 oder 0178/7770054

MS-Klimaanlagen GmbH - Wir betreuen und montieren in München Kälte- und Klimaanlagen jeglicher Art. In unseren Aufgaben liegen Planung, Beratung, Montage, Service und Wartung. MS-Klimaanlagen GmbH, Schulstraße 21, 80634 München, Tel. 089/78797820

Maurer, Fliesenleger, Telefon: 089/7460523 o. 0176/20352990

Malermeister sorgfältig! Bsp. Leerwhg. 70m², 640 € net. inkl. Material, Tel. 0151/72927512 u. 0176/76389665

Maler gut und günstig - hat noch freie Termine! Tel.: 0157/36785529

Fachbetrieb übernimmt günstig Asphaltierungen, Pflasterungen und Gartenbauarbeiten, Telefon: 0171/6700003

Dach- und Steinreinigung, Tel.: 0157/36785529

Parkett, Laminat, Fliesen, Renovierungen aller Art. Firma Karcz, Telefon: 0152/27019833

MEISTERBETRIEB erledigt Schnell & Günstig: Maler- und Verputzarbeiten, Trockenbau u. Vollwärmeschutz, Terassen- u. Dachsanierung, Holz- und Bautenschutz. Tel. 01577/2632565

Wasser/Heizung/ Badumbau / Abfluss/Armaturen. 0170/4201023

— FEUCHTE - KELLERWÄNDE — Mauertrocknung dauerhaft speziell bei älteren Gebäuden.. Ihr Bauexperte seit 1983, Tel. 0175/5959412

Dt. Allround-Handwerker für alle Renov.arbeiten, Tel. 0178 / 1325347

Dachrinnenreinig. Tel. 0178-555 66 55

Sämtl. Maler - Fliesen u. Bodenbelagsarbeiten * ALLE Um- + Ausbauarb. * Fassadenarb. * kompl. Badsanierung B&J. Tel. 089/17103930

Elektroarbeiten, Telefon 0172-9522009

Elektro Schreinergeselle deutsch, mont. Lampen, Vorhänge, Möbel Kü., Ikea, Planung, Tel. 0171/4512362

Renovierungen Innenausbau, Mauern innen und außen, verputzen / Fliesen, Bodenleger, Maler und Trockenbau Tel. 0172 / 9173319

BAD-KOMPLETTSANIERUNG von Fachfirma Tel. 0151/22602870

Malermeister hat Termine frei. Günstig ! Tel. 089/6802341

ELEKTROARBEITEN? Dann ich! Meister: Tel. 0177/2403026

Balkon- u. Terrassensanierung Facharbeiter. Tel. 0171/2719037

Kellersanier., Riss-Verpressung, Fachfirma Tel. 0171/2719037

PARKETT – URBAN
Fachbetrieb Parkett-Innung Obb.
Verkauf, Verlegen, Schleifen und umweltfreundlich versiegeln
☎ 08021 / 91 82 · 0171 / 36 75 475
www.parkett-urban.de

Sämtliche Malerarbeiten. Fassaden mit Gerüst. Fa. Tel. 089/31232792

BADSANIERUNG, Telefon 0176 / 81292261

Fa. Schuster: Maler- und Tapezierarbeiten, Bodenbeläge aller Art, Fliesenarb., Tel. 0177-54 25 079

Polnische Fachfirma, renov. A-Z, günstig & zuverl. Tel. 0151 / 22602870

ZU FESTPREISEN! Sämtl. Fassadensanierungsarbeiten, Asbestentsorgung, Fassadenanstriche-/ Dämmung-Fliesen-Maler-Putz- und Maurerarb., einschl. Balkon und Terrassensanierung m. Pflaster u. Gartenplattenarbeiten. Eigenes Gerüst! Keine Anfahrtskosten! GB Haussanierung, Tel. 0173/4131829

Malermeister, T. 089/14002773

Ausführung sämtl. Malerarbeiten, Renovierung, Fassaden, dekorative Wohngestaltung. Malerbetrieb Christian Scheller, Tel. 08165/601446 Malerbetrieb.Scheller@t-online.de

Malerarb. günstig, Tel. 0171 / 2011140

WEITER GEHT'S AUF SEITE 6

Zuwachs
In München gab es zu Jahresbeginn 807.632 Wohnungen: 5.816 mehr als ein Jahr zuvor.

Sonntag, 13. September, 10 bis 18 Uhr

Blick hinter die Wohn-Kulissen

Innovative Baugemeinschaften, Genossenschaften und Mietgemeinschaften öffnen ihre Türen

München · Nach einer Pause im letzten Jahr lädt die „mitbauzentrale münchen“ wieder zum „Tag der offenen Wohnprojekte“ ein. Er erfreute sich bereits in den vergangenen Jahren großer Beliebtheit. 24 unterschiedliche Münchner Projekte – Genossenschaften, Baugemeinschaften und Mietgemeinschaften – beteiligen sich und laden am Sonntag, 13. September, von 10 bis 18 Uhr zu Führungen und weiteren Aktivitäten ein. Dieser Tag bietet interessierten Bürgern Gelegenheit, sich bei gelungenen Beispielen über unterschiedliche Bau- und Wohnkonzepte und über den Alltag in einem Wohnprojekt zu informieren.

Beitrag zu lebendigen Nachbarschaften

In einem Wohnprojekt schließen sich Menschen zusammen, die ähnliche Vorstellungen vom Wohnen und Leben verbindet. Wichtige Anliegen sind meist Selbstbestimmung und Selbstorganisation, eine gute Nachbarschaft und gegenseitige Unterstützung im Alltag. Die Stärkung gemeinschaftlich orientierter Wohnungsmarktakteure ist als ein Eckpunkt im Wohnungspolitischen Handlungsprogramm der Landeshauptstadt verankert. Die Stadt München vergibt bis zu 40 % der Grundstücke in den großen Siedlungsgebieten an gemeinschaftsorientierte Wohnprojekte wie Genossenschaften und genossenschaftsähnliche Projekte. Diese Wohnprojekte haben gezeigt, dass sie einen wichtigen Beitrag leisten zu sozial gemischten und lebendigen Quartieren mit guter Infrastruktur und intakten Nachbarschaften.

Der Tag der offenen Wohnprojekte bietet Gelegenheit, sich persönlich davon zu überzeugen. Zum ersten Mal sind Baugemeinschaften, Genossenschaften und Mietgruppen im neu entstandenen Prinz-Eugen-Park dabei. Hier ist u.a. ein Holzbau-Projekt in der ökologischen Mustersiedlung zu besichtigen. Das erste Mietshäuser-Syndikat in München stellt sich vor wie auch ein Projekt aus dem Umland. Die „mitbauzentrale münchen“ koordiniert den Aktionstag.

Eines der Wohnprojekte, das schon umgesetzt wurde: Auf dem Grund eines ehemaligen Altenheims haben WOGENO und GEWOFAG am Reimarplatz ein generationsübergreifendes Wohnhaus gebaut. Die 126 Wohnungen wurde 2014/2015 bezogen. Bild: wogeno

Die Führungen werden coronabedingt mit reduzierter Personenzahl unter Einhaltung der Abstandspflicht und mit Mund-Nase-Schutz stattfinden. Die Leitung entscheidet über die Gruppengröße und auch darüber, ob Innenräume gezeigt werden können.

Zentrale Anlaufstelle

Die „mitbauzentrale münchen“ arbeitet seit Oktober 2014 im Auftrag der Landeshauptstadt München.
Als Beratungsstelle für gemeinschaftsorientiertes Wohnen ist sie zentrale Anlaufstelle für alle Bürger oder Gruppen, die ein gemeinschaftsorientiertes Wohnprojekt in München und dem Umland gründen, oder sich einer Initiative anschließen möchten. Die mitbauzentrale informiert und berät kostenfrei über alle Themen rund um die Entwicklung, Gründung und Realisierung eines Wohnprojekts. **job**

FORD **KUGA** TREND **PLUG-IN-HYBRID**

2,5l Duratec PHEV 165 kW (225 PS) CVT-Automatikgetriebe, Park-Pilot vorn und hinten, Klimaautomatik, Ford SYNC3, Geschwindigkeitsregler, verschiebbare Rücksitzbank, ISOFIX hinten, u.v.m.

bei uns schon ab monatlich
€ 139,-[1]

Anschaffungspreis (zzgl. Fracht)[2]	33.478,40 €
einmalige Leasing-Sonderzahlung[3]	4.500,00 €
voraussichtl. Gesamtbetrag	9.504,00 €
Laufzeit	36 Monate
Gesamtlaufleistung	30.000 km

Kraftstoffverbrauch (in l/100 km nach § 2 Nrn. 5, 6, 6a Pkw-EnVKV in der jeweils geltenden Fassung): 1,2 (kombiniert); CO_2-Emissionen: 26 g/km (kombiniert). CO2-Effizienzklasse: A+. Stromverbraucht (kombiniert) kWh/100km: 15,8

Beispielfoto von Fahrzeugen der Baureihe. Die Ausstattungsmerkmale der abgebildeten Fahrzeuge sind nicht Bestandteil des Angebotes.
1) Alle Angaben zzgl. der gültigen gesetzlichen Mehrwertsteuer. Gilt für Gewerbekunden bei Vertragsabschluss für ein neues, noch nicht zugelassenes Fahrzeug gemäß Angebot bis 31.9.2020. Wir sind für mehrere bestimmte Darlehensgeber tätig und handeln nicht als unabhängiger Darlehensvermittler. Ein Gewerbekundenangebot der Ford Bank, Josef-Lammerting-Allee 24-34, 50933 Köln. Angebot gilt nur für Gewerbekunden (ausgeschlossen sind Großkunden mit Ford Rahmenabkommen sowie gewerbliche Sonderabnehmer wie z.B. Taxi, Fahrschulen, Behörden). Das Angebot stellt das repräsentative Beispiel nach §6a Preisangabenverordnung dar. 2) zzgl. Überführungskosten netto 594,83 €
3) entspricht dem Bundesanteil des BAFA Umweltbonus, für den eine Antragstellung und Bewilligung erforderlich ist. Druckfehler, Irrtum und Änderung vorbehalten.

Ford

Automobilforum Kuttendreier
Just drive!

Automobilforum Kuttendreier GmbH
1 **Hauptbetrieb mit Transit Center** • Drosselweg 21 • 81827 München
2 **Moosach mit Transit Center** • Dachauer Straße 463 • 80993 München
3 **FORD STORE | Solln** • Meglinger Str. 30-32 • 81477 München
4 **Berg am Laim** • Neumarkter Str. 80 • 81673 München
5 **Unterschleißheim** im Standort Auto Service Team • Hauptstr. 41 • 85716 Unterschleißheim

www.kuttendreier.de

Noch ein großes Wildtier
Den Braunbären hat Lydia Schübel im vergangenen Jahr näher vorgestellt.

Spurensuche

Klangmalerei von Andreas Suttner

Neuhausen · Andreas Suttner begibt sich mit seinen Werken auf Spurensuche, nach Strukturen in der Struktur. Mit verschiedenen Techniken, teilweise auch aus dem Handwerk, beschichtet er den Untergrund des Bildes in verschiedenen Lagen übereinander. Sein Interesse gilt den Mikroformen und minimalistischen Details, die sich spontan durch den großzügigen Umgang mit Materialien ergeben. Auf den ersten Blick gleichförmige Flächen werden durch minimale Veränderungen und Variationen gebrochen und neu gestaltet.
Eine Auswahl von Arbeiten des studierten Musikers, der sich seit Langem auch der Bildenden Kunst und der Verbindung von visuellen und auditiven Medien widmet, ist vom 16. September (Vernissage um 17.30 Uhr) bis 17. Januar im Krankenhaus Barmherzige Brüder in der Romanstr. 93 (Gang zwischen Kirche und Palliativstation) zu sehen. Für Besucher gelten die aktuellen Hygienevorschriften.

red / Bild: Andreas Suttner

Osteoporose vorbeugen und behandeln

Neuhausen · Der Seniorentreff Neuhausen (Leonrodstraße 14b) lädt am Mittwoch, 16. September, um 14 Uhr zum Vortrag „Starke Knochen: Osteoporose vorbeugen und behandeln“ ein. Die Abnahme der Knochendichte ist die häufigste Knochenerkrankung im höheren Lebensalter. Hauptsächlich sind Frauen davon betroffen. Über die Ursachen und Symptome von Osteoporose, Möglichkeiten der Prävention und Behandlungsformen spricht Referentin Barbara Wendelstein. Der Eintritt ist frei. Corona-bedingt ist eine Anmeldung unter Telefon (089) 13928419-20 erforderlich. Es gibt eine begrenzte Anzahl an Plätzen. **bb**

Der Wisent ist zurück in Deutschland

Das Urrind ist das aktuelle Wildtier des Monats

München · Meist sind die Wildtiere, die die Biologin des Tierschutzvereins München, Lydia Schübel, monatlich vorstellt, eher klein:
Insekten, Vögel und Nagetiere rücken hier häufig in den Fokus der Betrachtung. Das aktuelle Wildtier des Monats fällt allerdings deutlich aus diesem Schema heraus – es kann bis zu drei Meter lang und fast zwei Meter hoch werden.

Charakteristisch bei den männlichen Wisents ist der Buckel. Bild: Michael Gäbler / wikimedia.org

Knappe Angelegenheit

Der Wisent oder europäische Bison ist erst seit einigen Jahrzehnten wieder freilebend in Europa anzutreffen, 2013 wurde auch im nordrhein-westfälischen Rothaargebirge eine erste Wisentherde in Deutschland angesiedelt.
„Dass dieses imposante Tier überhaupt noch lebt, war eine knappe Angelegenheit“, schreibt Lydia Schübel. „Bis ins frühe Mittelalter waren die Tiere noch in Europas Laub-, Nadel- und Mischwälder in kleinen Herden anzutreffen. Jagd und Lebensraumverlust ließen die Bestände rasch schrumpfen.
1927 wurde das letzte wildlebende Wisent im Kaukasus geschossen. Übrig blieben zwölf Tiere in Zoos. Mit diesen wenigen Exemplaren wurde eine Zucht gestartet und somit die knapp vor der Ausrottung stehende Art bewahrt.“
In dem Artikel, den man auf der Seite des Tierschutzvereins München www.tierschutzverein-muenchen.de unter Wildtier des Monats nachlesen kann, erfährt man, dass der Wisent als größtes Landsäugetier Europas gilt, die imposanten Männchen bis zu einer Tonne wiegen können, dass die Tiere untereinander sehr friedlich sind und die Weibchen in sogenannten Muttergruppen mit den Kälbern und Jungtieren zusammenleben. Geschlechtsreife Bullen schließen sich nur zur Paarungszeit im August bis Oktober den Herden an. Wenn sie besonders paarungswütig sind, lassen sie niemanden mehr in die Nähe ihrer Herzensdamen. „Selbst kleine Vögel werden dann aggressiv vertrieben“, berichtet die Wildtierexpertin.
Leider fallen immer wieder Tiere Wilderern zum Opfer, so dass der Mensch nach wie vor die größte Bedrohung für das dauerhafte Überleben des Wisent ist. Daneben sind sind die Ansteckung bei Hausrindern mit Krankheiten und die geringen genetischen Unterschiede der Tiere, die zu Erbkrankheiten führen können, ein großes Problem.

Nach wie vor gefährdet

„Damit das Wisent in Deutschland wieder eine Zukunft haben kann, muss sein natürlicher Lebensraum wiederhergestellt werden“, betont Lydia Schübel. „Große zusammenhängende Wälder mit extensiver Forst- und Landwirtschaft würden auch anderen einst heimischen Landsäugern, wie z.B. dem Elch zugutekommen.“ **bb**

Münchner TierGeschichten
G'schichten aus dem Münchner Tierheim

tierschutzverein münchen e.V.
Spenden: Stadtsparkasse München
IBAN: DE26 7015 0000 0113 1032 53 · BIC: SSKMDEMM

Kleinanzeigen

muenchenweit.de

Gartenbau

Gärtner: Landschaftsgärtner u. Baumpfleger - Fa. Te-kari - Tel. 0163/6397496 - München Süd

Gartengestaltung u. Pflasterarbeiten aller Art, Zäune, TG, Firma Reis, Tel. 08105/393078

Welcher Senior hilft mit gelegentlich günstig im Garten, Tel. 089/8713864

Heckenschnitt mit Entsorgung, Telefon: 089/55293051

Gartenarbeiten von A bis Z, Gartengestaltung, Terrassenbau, Pflasterarb., Tel. 0151/20470990

Hecken-/Strauch- und Baumschnitt, Telefon: 089/1411090

Gärtner sucht Arbeit, Tel. 0159/01120047

Wir machen Ihre Gartenarbeit seit 1975! Tel. 0151/70106722

www.die-baumexperten.de Problemfällung, Gartenpflege, Wurzelstockfr., Heckenschnitt, Abfuhr, zuverlässig und preiswert, Fa. Lachner, Tel. 089 / 90059770

Baumfällung u. Baumpflege, Wurzelstöcke ausfräsen, Rollrasen verlegen. Info Tel. 089-37505112 www.garten-staudinger.de

www.IhrBaumProfi.de
JOSEF HÖLLINGER
BAUMFÄLLUNG, KÜRZEN, RODEN, jd. Schwierigkeitsgr., ABFUHR, WURZELSTOCKFRÄSEN, GARTENPFLEGE
SCHNELL · SAUBER · PREISWERT
✆ 089/21 55 43 13 od. 0172/5820173
unverbindl. und kostenlose Beratung

Biete Gartenarb. jegl. Art, Stein- und Dachreinigung. Tel. 0177/2752231

Bäume fällen, auch schwierige, Abfuhr, Wurzelstöcke ausfräsen, Pflasterarb., Fa. H. Gruber, Tel. 089-4704233, www.baum-faellen.de

Platten/Pflasterverl. aller Art, Hecken/Strauchschnitt, Tel. 01718067770

Gartenpflege, Rasenmähen, Heckenschnitt, Reinigung von Terrassen, Gehwege Tel. 089 / 12250886 oder Tel. 0172/1366077

Computer

Biete PC-Hilfe T. 089/22539826

Mobile Hilfe v. Ort für PC, Laptop, Tablet, Handy und Internet zum fairen Preis. Bringe Geduld mit. Biete auch Einzelschulung f. Senioren und Neueinsteiger an, Telefon: 0176/51368535

PC-DOKTOR: Tel. 0171/7777766

IT-PROFI hilft, 0160/95838153

Löse günstig Ihr PC-Problem. Auch Neuinstallation. Tel. 0177 / 5809018

Dienstleistungen

Schreiner, Fachbetrieb Bauer Tel. 089/69387574; 0173/8261465

Günstige Fensterreinigung u. Gartenarbeit, Tel. 089/17108493

Haben Sie keine Lust zum Fensterputzen? Wir erledigen das! Solaranlagen-, Dampf-, Grundreinigung etc. Tel. 0170/7797048 www.fensterreinigung-esapovic.de

Ehem. Steuerberater erledigt Ihre Buchhaltung. Tel. 089 / 60807235

Wer kann mir bei der Eingabe für das Landratsamt Dachau bei der Bewilligung für einen Kaltwintergarten weiterhelfen? T. 017650009348

Geldmarkt

Schnellkredit bis 50.000 € für Arbeitnehmer & Beamte ab eff. Jahreszins v. 2,95% z.B. 5.000,- € mtl. Rate 51,20 € oder 20.000,- € mtl. Rate 205,05 €. Tel. 08131/319025 oder info@rendivest.de

Esoterik/ Lebensberatung

Kartenlegerin, Partner-Rückführung, Tel. 089/44992444

Künstler, Musik, Gesang

Akkordeon Live T.0171/5003155

Gitarrenunterricht! Welche/r Student/In lernt meinem 6-jährigen Jungen spielerisch Gitarre? Sollte möglichst im Raum Westend/Laim sein. Bitte melden per WhatsApp 0174/9735428

Unterricht

Mathe-Nachh., T. 089/59997333

Student (Erstsprache Arabisch) gibt Nachhilfe in Deutsch und Englisch für Personen mit Arabisch als Erstsprache. Bei Interesse bitte melden unter Tel. 0172/4930443

Akkordeon, Steirische, Klavier u.a., Tel. 0171/5003155

Erf. Gym.Lehrer, FOS, BOS und Realschullehrer erteil. Unterr. in allen Fächern, Tel. 089/6924186

Erfolgreiche Nachhilfe M/Ph/C bis Abitur, Hausbes. Tel. 0170-3808015

Schlagzeugunterr. Tel. 0170 / 2714252

Latein Nachhilfe Online von erf. Lehrer, Tel. 0170/5910864

www.bayernnachhilfe.de Tel. (089) 48 998 536

Nachhilfe in Deutsch / Latein / Engl. / Franz. / Spanisch / Mathe / Physik. Hausbesuche oder per WhatsApp u. Tel. 0157-37058569

LRS? Dyskalkulie? Nachhilfe? Förderung im Mini-Lernkreis, Tel. 08141-42272

Tiermarkt

BLH Kitten (silber) suchen für je 200,- € ein schönes Zuhause! Tel. 089/57933357, 0162/5797458

Sympath. Rentnerin möchte wieder Wohnungsweiberl-katze, gerne auch Aushilfsweise, Tel. 089/15988833

An alle Aquarianer! Der Aquarienverein Amazonas-Löns veranstaltet jeden 1. Sonntag im Monat eine Zierfisch- und Pflanzenbörse von 9 - 11 Uhr im Bayer. Schnitzel- u. Hendlhaus, Landsberger Str. 499, München

Katze VRONI aus Fahrenzhausen immer noch vermisst seit 24.8.2020. Farbe: Schildpatt schwarz-braun-beige mit beigem Fleck ums Maul, gelbe Augen, zierlich, sehr zutraulich. Bitte melden unter Tel. 0173 96 99 702. Vielen Dank!!!

Tierhüter

Dackelmädchen sucht... Oma in Nymphenburg/ Neuhausen für gelegentliche Treffen, Gassirunde oder Kuscheleinheiten. Zuschr. unter Chiffre-Nr. 367045 an Wochenanzeiger Medien, Pf 210449, 80674 München

WEITER GEHT'S AUF SEITE 8

155 Jahre Georg J. Kaes

V-MARKT
einfach **besser** einkaufen

Angebote gültig von Montag, 14.09. bis Mittwoch, 16.09.2020

Der Große Bauer Fruchtjoghurt
0,1 % oder 3,5 % Fettgehalt
verschiedene Sorten
je 250-g-Becher
100 g = 0.13
0.32 - 52 %

V-Markt Newsletter: Anmeldung unter v-markt.de/newsletter

Münchens größte Verbrauchermärkte in der Balanstraße und im Euro-Industriepark mit V-Baumarkt !

Montag bis Samstag 7–20 Uhr geöffnet

Sie erhalten in unseren Bedienungstheken auch BIO-Schweinefleisch- und BIO-Rindfleischartikel.

Rinder-Sauerbraten
nach Hausfrauen-Art eingelegt
100 g
0.89

Weißwurst zum Selberbacken
ideal mit Weißwurst-Senf und Breze oder als Scheibe in der Laugensemmel zur Brotzeit
100 g
0.89*

Sport-Salami
aus Schweine- und Truthahnfleisch, feinwürzig im Geschmack, fettreduziert
100 g
1.89*

Krumbach Mineralwasser
medium, classic oder naturell
je 6 x 1,25-Liter-PET-Packung
+ Pfand 1.50 / 1 l = 0.33
2.49 - 26 %

Trauben hell „Italia“
aus Italien
1 kg
1.79

Feiner Aspik-Aufschnitt
mit Schinken-Champignon, Truthahn-Champignon, Hähnchen mit Paprika & Cornichons und Mix-Gemüse in Aspik
100 g
0.99*

Orig. Ostermeier Kabanos
über Buchenholz heißgeräuchert
100 g
1.29*

Gebratene Mini-Haxe
bereits vorgegart, zum Kalt- und Warmverzehr
100 g
0.99*

Rauch Happy Day-Säfte und **Nektare**
versch. Sorten
je 1-Liter-Packung
1.25 - 23 %

Avocados „Hass“
aus Peru
Stück
0.99

Frisch aus der Käsetheke:

Zott Bayerntaler Original
Schnittkäse
45 % Fett i. Tr.
100 g
0.69 - 28 %

Saint Albray oder **Chaumes**
Weichkäse 180 g / 200 g, Scheiben 130 g oder Portionen 180 g
jeweils verschiedene Sorten oder
St. Agur 125 g
je Packung
100 g = 0.94 – 1.50
1.88 mind. - 16 %

Original Wagner Steinofen Pizza, Pizzies, Flammkuchen oder **Piccolinis**
jeweils verschiedene Sorten
z. B. Pizza Salami
je 270-g – 380-g-Packung
tiefgefroren
1 kg = 3.39 – 4.78
1.29 - 42 %

Zentis Frühstückskonfitüre oder **Aachener Pflümli**
verschiedene Sorten
je 200-g-Becher / 195-g-Glas
100 g = 0.33 – 0.34
0.66 - 31 %

Bayrische Strauchtomaten
je 650-g-Schale
1 kg = 2.75
1.79

Bertolli Olivenöl
verschiedene Sorten
je 500-ml-Flasche
1 l = 6.66
3.33 - 31 %

Trolli Fruchtgummis
verschiedene Sorten
je 200-g-Packung
100 g = 0.28
0.55 - 43 %

Jacobs Crema Pads
verschiedene Sorten
je 18 Stück / 118-g-Beutel
100 g = 1.23
1.45 - 25 %

Dallmayr Capsa
Kaffeekapseln
verschiedene Sorten
je 10 Stück / 56-g-Packung
100 g = 3.48
1.95 - 33 %

Südzucker Gelierzucker 2 plus 1
je 500-g-Packung
1 kg = 0.98
0.49 - 23 %

Frisch aus dem Brothaus:

Allgäuer Kruste
je 750-g-Brot
1 kg = 2.60
1.95

Brownie
je Stück
1.20 - 23 %

Dr. Becher Urinstein-Entferner
je 500-ml-Flasche
1 l = 5.58
2.79 - 27 %

Zewa Toilettenpapier
„Hippie Birthday“, 3-lagig
8 x 150 Blatt + **2 x 150 Blatt GRATIS**
je Packung
1.89 - 33 %

Theramed Zahncreme 2in1 oder **Spender**
verschiedene Sorten
je 75-ml-Flasche
je 100-ml-Spender
100 ml = 1.19 / 0.89
0.89 - 20 %

Whiskas Katzennahrung
nass, versch. Sorten,
je 400-g-Dose
1 kg = 1.38
0.55 - 25 %

Isolierflasche „Halenda“
aus rostfreiem Edelstahl 18/8, doppelwandig thermoisoliert, inkl. Trinkbecher
ca. 0,5 l **3.99** - 17 %
ca. 0,75 l **4.99** - 14 %
ca. 1,0 l **5.99** - 11 %

WMF Handmixer „Kult S“
300 Watt, 5 Geschwindigkeitsstufen + Turbostufe,
Cromargan Edelstahl,
je 2 Knethaken und Rührbesen
24.99

Calluna Garden Girls Mini
im 6-cm-Topf,
in verschiedenen Farben
0.99 - 21 %

Abgabe in haushaltsüblichen Mengen. Angebote solange der Vorrat reicht. Irrtum vorbehalten. Abbildungen = Modellbeispiel, * = gluten- und laktosefrei

Kaufgesuche

! Hr. Groß, Kaufe Teppiche, Porzelan, Pelzmäntel, 500 - 5.000 €, Bibeln, Näh- und Schreibmaschinen, D-H-Bekleidung, Bleikristall, Handtaschen, Möbel, Spinnrad, Zinn, Schmuck und Puppen, Tel. 0163/9558781

SU. ORIENTTEPPICHE, ANTIQU., ASIATIKA, GEMÄLDE, Tel. 089/281629; www.Gallery-Kambiz.de

Kristall, Zinn, Porzellan, Bierkrüge, Münzen, Militaria, Ferngläser, Bücher, Sammeltassen, Uhren, Tel. 0157/35373733

Seriöser Münchner su. Uhren, Münzen, Schmuck, Trachten, Taschen, Zinn, Porz., T. 089/15907866

!! Achtung kaufe !! Pelze, Orientteppiche, Krokotaschen, Trachtenschmuck, Armbanduhren, seriöse Barauszahlung, Tel. 0163/4548114, Hr. Ernst

Sammler su. Bibeln, Gesangs- und Gebetsbücher, Telefon: 0163/1086945, Hermann

Alle Eisenbahnen u. Blechspielzeuge gesucht: Autos, Schiffe, Dampfmasch. usw., auch kompl. Sammlung, Tel. 0170/3136474

Kaufe Orden, Uniformen, Helme, Fotos etc. bis 1945! Zahle gut! Bitte alles anbieten! Tel. 0179/7861987

Kaufe Comic - CD - LP - DVD, Nachlass und Spiele. Info`s: Tel. 0179/5350087 u. 08105/7363111

Kaufe Musikinstr., Pelze, Zinn, Tafelsilber, etc., T. 0177/4338997

Kaufe Geschirr T. 0151/65722585

Ankauf Figuren, Porzellan, Meißen, Herend, Nymphenburg, Rosenthal, KPM; 01577/2693486

Jungdesigner kauft Pelze, Bernstein, Trachten/Abendgard., Porzell., Kristall, Uhren/Schmuck Münzen, Näh-/Schreibmaschinen, Hr. Strauß, Tel. 089/25004914

Su. Bierkrüge, Münzen, Orden, Ferngläser, Zinn, Porzellan und Bestecke, Tel. 0162/8600584

1. und 2. Weltkrieg, Sammler sucht alles aus der Zeit zum Kauf: Tel. 0151/70140842

Kaufe Antiquitäten »Altes« & Nachlässe
Porzellan-Figuren • Bilder • Besteck
Fa. La Belle Epoque
80333 MUC · Augustenstraße 41
Telefon 0 89 / 52 73 77

Kaufe Antiquitäten von A-Z, Bronzen, Gemälde, Möbel, Porzellan, Uhren usw. auch ganze Nachlässe. Tel. 08208/1612 oder Tel. 0172/8265552

Angelzeug von alt bis neu gesucht! Tel. 0170/7321433

Kaufe von Privat Pelzjacke od. Pelzmantel, seriöse Abwicklung, Herr Adler: Tel. 0162/9514970

Suche edle Weine, Whisky, Cognac, Champagner und alte Gemälde Tel. 089/79360944

Achtung liebe Leser! Kaufe Pelze, Trachten, Leder, Handtaschen, Armband- und Taschenuhren, Münzen, Bernstein, Modeschmuck, Silberbesteck. Zahle bar. Hr. Franz, T. 0151/73026325

Akkordeon + steir. Harmonika gesucht. Tel. 0171/4666645

Sammler sucht Spielzeug: Lego, Spielzeugautos, Spielfiguren aus den 70er, 80er, 90er Jahren, auch ganze Sammlungen; T. 0151/11188081 o. E-Mail: stephanjung1987@gmail.com

Höchstpreise für Militärsachen bis 1945! Tel. 0171/3331919

Suche Porzellan aller Manufakturen, von privat, Telefon: 0152/23923740

Achtung! Sehr geehrte Damen und Herren, kaufe Antiquitäten, Bilder, Teppiche, Möbel aller Art, Stand- u. Wanduhren, Armbanduhren, Geschirr, Porzellan, Sammeltassen, Römergläser, Mode- u. Goldschmuck. Zahle faire Preise, kostenlose Hausbesuche, Tel. 0151/44972308

Suche Opas Sammlung, Postk., Fotos, Orden, Figuren, Bilder, Trachten-Schmuck, Chariavari, Krüge, Möbel, Tel. 089/66594977 oder 0172/9308176 auch am Wo.ende

Suche Bücher und Briefmarken, Tel. 0157/81306386

Frau Strauß kauft Rolex / Cartier / Breitling / Omega / Glashütte, Tel. 089/44312337

SAMMLER KAUFT BRIEFMARKEN, Nachläße, größere Sammlungen oder Posten. Seriöse Bewertung, sofortige Übernahme und Barzahlung. Kontakt Tel. 0151/17324100

Su. hochwertige Pelzjacke oder Mantel, Porzellan, Zinn, Bleikristall, Tel. 0174/7837325

Suche Porzellan, Silber, Münzen, Orden, Edelpelze, Fotoapperate, Trachten- u. Modeschmuck, Zinn, Klassik-LPs, Handtaschen, Edle Armbanduhren. Perserteppiche, Brockhaus, Hummelfiguren, Spielzeug, Tel. 0175/4242741

Privat kauft v. Privat: Edle Pelze, Trachten, exkl. Uhren, Münzen, Bernstein/Schmuck, Porzellan, Tafelsilber, Militaria, Orienttepp., Näh/Schreibmaschin., Musikinstrum., Bronze, Zinn u. Antikes. Seriöse Barzahlung vor Ort. Herr Tibor Grünholz. Tel. 01520-3882737

Suche Massivholz-Möbel und Bauernmöbel Tel. 0177/3990827

Herr Werner kauft! Möbel, Trachten, Leder u. Abendmode Echt-/ u. Modeschmuck, Schreib- u. Nähmaschinen. 0151/15250890

Frau Strauß kauft Pelze, Näh-& Schreibmasch., Porzellan, Kristall, Zinn, Abendgarderobe, edle Handtaschen, Bernstein, Münzen, Uhren, Schmuck- + Tafelsilber, Schallplatten, MCM + Luis Vuitton Taschen + Koffer, Dupont Feuerzeug Zahle BAR & FAIR, Tel. 089/44312337

Sammler + Hobbyrestaurator su. Religiöses + Sakrales, Armband + Taschenuhren (auch defekt), sowie Zinn aller Art! Tel. 0178/9168783

1A Kaufe Pelze, Trachten, Zinn. Zahle bar vor Ort. Seriöse Abwicklung Tel. 0151/66447074 Hr. K. Kutscher

Suche ALLES für den Flohmarkt, Schallplatten, Porzellan ect. Bitte ALLES ANBIETEN. Tel. 0179/6294099

Frau Niederreiner zahlt Höchstpreise für PELZE, Schreib-/Nähmaschinen, Porzellan, Trachten, Abendgarderobe, Krüge, Taschen, Uhren, Münzen, Schmuck, Bilder, Teppiche, Zinn. Zahle BAR & FAIR, Tel. 089 / 90415639, 0176-30320986

SUCHE MÜNZEN 5,10,20 DM 50, 100, 500 Schilling, Reichsmark (auch eingefasst!) 0152/18149586

Suche Modelleisenbahn und Zubehör. Tel. 08152/981205

Suche alte Möbel, Porzellan, Krüge + ANTIKES, Tel. 0176 / 10118945

Achtung liebe Leser! Kaufe Pelze, Abendbekleidung, Taschen, Uhren, Modeschmuck, Antiquitäten, Näh- + Schreibmasch., Fotoapp., Schallplatten-/Plattenspieler, Porzellan. Zahle bar & fair. Tel. 0174/1733777

Suche altes Ölbild und alten Bilderrahmen auch beschädigt. Suche alte Bronze-Figur. Günstig. Tel. 0176-55644089

Kaufe Streichinstrument z.B. Geige, Cello, Kontrabass und Blasinstrument (auch defekt). Angelruten kostenlos gegen Abholung gesucht, Tel. 0176-55644089

Musikinstrumente

Meistercello 100 J.alt, € 1.200,- Musiklehre, Tel. 07125/70062

Flügel/Klavier ges. Tel. 09736 / 750553

200 Flügel/Klaviere gebraucht v. Steinway, Bechstein, Bösendorfer u.v.a. ab 1500 € www.piano.de Tel. 09736/657 (auch Ankauf)

Fahrrad-Markt

Ich kaufe sofort Fahrräder, Telefon: 0151/45496418

Design E - Klapprad, 20 Zoll, 21 kg, 1.799 €, Tel. 0174/4000404

Möbel

Gut erhalten - Tisch, 140 cm lang, 33 cm hoch, 47 cm tief, zu vergeben - VB 35,- €, Selbstabholung & Abbau, Tel. 0170/2877772

Terrassen Sitzgruppe, neuw. zu verkaufen, Tel. 08131/92581

3-Sitzer Leder-Couch aus Segmüller-Werkstätten, ca. 2.00 x 0,85 m, tabakfarben, neuwertig, wg. Umzug zum Preis von 450.- € zu verkaufen. Zuschr. a. d. Verlag Amper-Kurier, Hasenheide 11, 82256 FFB, Chiffre AK002/0822

Verkäufe

Massives Kerzenständer-Duo SELBSTABHOLUNG, VB 45 €, Tel. 0170/2877772

Altes Fahrrad und Fahrrad mit Motor, Tel. 0151/15715709

Laptop, Tablet, Handy; Telefon 0176/73981689

Rolf Benz Eckcouch, beige, zu verkaufen, Tel. 0151/64820830

Metzeler-Boot "Aztec M" m. Zubeh., Top Zustand, VB 350,- € Tel. 0175/9272235

9 Ster Kief.- u. Ficht.-brennholz, ofenf., fr. Haus, T. 0160/5392882

Steiner Grizzlybär, 1.90 m hoch, 70 kg Tel. 0176/73981689

Vitrinen Hängeschrank, Wohnzimmer Eckregal massiv, Doppelspüle Edelstahl, Tel. 08142/52117

Fahrradanh. Tel. 0151/15715709

Ab Cirle Por Fitnessgerät für Bauch, Beine, Po abzugeben, VB 39 € - Selbstabholung Muc, voll funktionsfähig, T. 0170/2877772

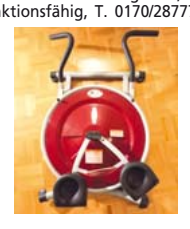

Wertiger Spiegel oval - wie abgebildet 96 x 56 cm, SELBSTABHOLUNG, VB 45 €, Telefon: 0170/2877772

Buchenbriketts & Brennholz Lieferung mögl., Fa. Tel. 0151/25752628

Kaminholz/Buche 0173/8101734

Vitrinen Hängeschrank, Wohnzi. Eckregal massiv, Doppelspüle Edelstahl, Tel. 08142/52117

BRENNHOLZ, Tel. 0170/7071798

Büromöbel günstig abzugeben, Tel. 089/930092-12 info@nagelschneider.de

Thuja, Eiben, Kirschlorbeer, ab Feld günstig, verschiedene Sorten u. Größen, z.B. Eiben, Smaragd 125-150 cm 15.- €, 220-240 cm 40.- €, Verkauf nur nach Vereinbarung ab 12.09., www.Schlossgaertnerei-Grafrath.de, Tel. 08141-23802

Plattformlift Garaventa X3 f. Rollstuhl, Bj. 2018, Zustand 1A, VB € 3.800,–, Tel. 0160/98965255.

Verschiedenes

LAMPENSCHIRM-ANFERTIGUNG, Tel. 089/85630072

Masken + Emblem, T. 1231017

Hemden nähen, Änd. Tel. 089/1231017

Hecke schneiden, Fa., T. 7233221

Besticke fast alles, T. 1231017

Baum/Stock entf. Tel. 6701170

Sperrmüll-Notruf, Tel. 0173 / 8137862

Duschwände nach Maß, Fa., Tel. 08141-21760

Firma übernimmt Putzarbeiten, Innen- u. Außenputz, WDVS - Wärmedämmverbundsystem, Dachgeschoßausbau, Tel. 08202-9049790

Renovierungen, Innenausbau, Maurer- / Innen- u. Außenputzarbeiten - Maler - Fliesen - Bodenleger - Trockenbau, Tel. 0172-9173319

Umzüge & Entrümpelungen, Tel. 08141-2450120 oder 08141-8906366

Wohnungsauflösungen mit Angebot auf das Sie sich verlassen können. Tel. 08141-2450120 oder 08141-8906366

Wir führen aus: Gerüstbau und -verleih, Tel. 08202-9049790

expresspoint
GOLD ANKAUF
Alt-, Fein-, Zahn-, Münz-, Bruchgold, Schmuck und Goldbarren
Stachus Passagen 1.UG
089 / 17 10 27 43 · info@expresspoint.de

Hochwertige Fassadenanstriche, unkompliziert, preiswert u. nach Ihrem Terminwunsch. Unverbindliche Besichtigung u. Festpreisangebot vom Renovierungsprofi MBS GmbH - 10 x in u. um München. Anfragen unter Tel. 08143-4477350 oder per mail an: fassaden@mbs-service.de

Heckenpflanzen - Thuja Smaragd 175+ cm je 47.- €, 200+ cm je 56.- €, 225+ cm XXL je 99.- €, Bechereibe 150+ cm je 99,90 €. Preise zuzüglich 5 % MWSt., Mengenrabatt. Nutzen Sie unseren Pflanz- und Pflegeservice, www.heckenhutzler.de, Tel. 08251-2372 info@hecken-hutzler.de

Maler Profi Fa., Tel. 0157-54164130

Zu verschenken

Sideboard z.B. für Fernseher (B: 35,5 cm, T: 19,5 cm, H: 17 cm) kostenlos zur Selbstabholung abzugeben, Tel. 0170/1111081

Hole kostenl. gebr. Möbel ab Tel. 33098564 od. 0178/1780919

Aubing, Chinaschilf zum Selbstausgraben zu verschenken , Tel. 089/8713864

Graues Sofa (220 cm breit, 90 cm tief) gegen Abholung zu verschenken, Tel. 089/82006200

Kinderholzbett, weiß, Matratze 60 x 120 cm, Tel. 089/57089353 (Hadern)

ZAHNIMPLANTAT: Kostenloses Beratungsgespräch. Studie vergleicht Zahnimplantate der Renommeehersteller, so Zahnimplantate zum Selbstkostenpreis f. Sie. Termin für kostenl. Beratung. Untersuchung/Planung unter Tel. 0176/62862278 oder per mail: Implantatstudie@gmx.de

Bosch Waschmaschine WFF 1170, reparaturbedürftig, gg. Abholung, Tel. 01578/0465779

Gebrauchte Waschmaschine u. Schleuder, voll funktionsf. aus d. 1960er Jahren, Tel. 089/64298151

Schenken Sie mir Ihre Briefmarken? Hole ab. Tel. 0172 / 8970263

Neue Matratze 200x90x18 von Bett1 wegen - Fehlkauf zu verschenken, Tel. 089/645103

Weisse Sanitär Artikel, gebraucht, seh gut erhalten 2 Waschbecken, Bidet, Flachspültoilette, Badewanne, großer Spiegelschrank, Tel. 089/3194128

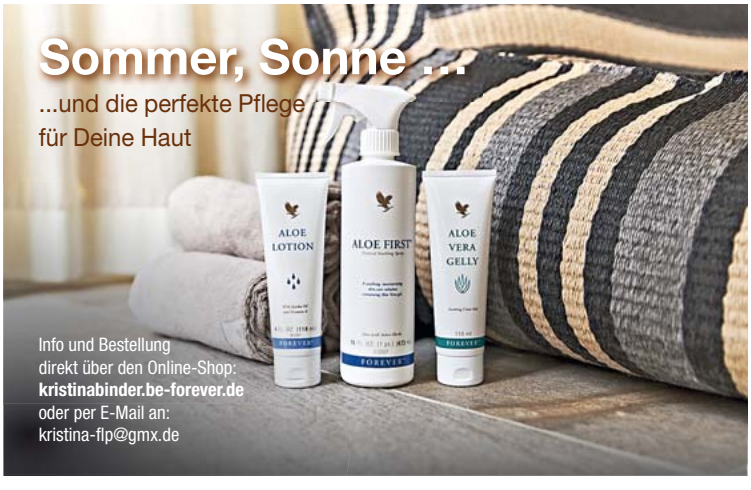

Kartenvorverkaufstelle bei Ihrem Samstagsblatt · Fürstenrieder Straße 9
München-Laim · Telefon 0 89 / 54 66 55 · E-Mail: tickets@muenchenweit.de

Erotik

Frechdax, 52, sucht eine Frau oder Paar die Sexspiele mögen. Tel. 0152/26492194

Emma besucht T. 0157/33372279

Gabi besucht, T. 0151/63844238

Hübscher Single 52 J. sucht Lady bis 70 J. Tel. 0176/96620497

Mama & Tochter(18) Tel. 0162-1654204

Massagen, erotisch

Privat mit Niveau, Tel. 0173-6814495

SAMTPFÖTCHEN Tel. 0163 / 2547768

Telefonkontakte

OMA am Tel. 0221 5600 747

Zeit zum Trauern im Sternenhaus

„Nicolaidis YoungWings Stiftung“ plant ihren neuen Hauptsitz

München · Einen wichtigen Schritt näher an ihrem Sternenhaus ist die „Nicolaidis YoungWings Stiftung“:
Die städt. Lokalbaukommission München hat die Baugenehmigungen für das Projekt Nockherberg Nord in der Oberen Au erteilt. Damit erhält auch das Sternenhaus der Stiftung grünes Licht, das Teil des Bauprojektes ist.

Architektonisches Highlight: der Sternengarten im Dachgeschoss des Gebäudes.

Sicherer Ort

Unter dem Leitgedanken „Mehr Raum für junge Trauernde“ wird das Sternenhaus mit umfassenden Beratungs- und Begleitungsangeboten als zentrale Anlaufstelle für trauernde Kinder, Jugendliche, Erwachsene und Familien dienen. Die Fertigstellung ist für 2023 geplant. Entstehen sollen das Sternenhaus an der Regerstraße. Es wird neuer Hauptsitz der „Nicolaidis YoungWings Stiftung“ sein und hat zum Ziel, als zentrale Anlaufstelle eine noch umfassendere Unterstützung für junge Trauernde bis 49 Jahren möglich zu machen. Denn seit Jahren steigt der Bedarf an individueller Unterstützung an – in der Folge müssen Trauernde oft zu lange auf Hilfe warten. Diese Lücke soll nun der Bau des Sternenhauses schließen und für Kinder, Jugendliche, Erwachsene und Familien einen sicheren Ort schaffen, an dem die Trauer gezeigt werden darf und neue Zuversicht entstehen kann.

Platz für Kreativität

Ein architektonisches Highlight wird der Sternengarten im Dachgeschoss des fünfstöckigen Gebäudes sein: Auf der verglasten und wettergeschützten Fläche von 190 Quadratmetern und dem zusätzlichen begrünten Außenbereich von 88 Quadratmetern können weitere Angebote stattfinden, in denen auch Spiel, Bewegung und Kreativität Platz haben. „Das Haus wird ein Ort werden, an dem man sich geborgen fühlen kann. Innen wird viel mit Holz gearbeitet, es wird sehr lichtdurchflutet sein. Und von außen sollen die Kinder und Jugendlichen sagen: Da will ich rein!“, so Martina Münch-Nicolaidis, Vorstandsvorsitzende der „Nicolaidis YoungWings Stiftung“. **tab**

Professionelle Partnerin

Seit mehr als zwei Jahrzehnten steht die „Nicolaidis YoungWings Stiftung“ jungen trauernden Familien zur Seite. Mit ihren Hilfsangeboten bietet die bundesweite Anlaufstelle trauernden Kindern, Jugendlichen und Erwachsenen bis zum Alter von 49 Jahren vielfältige Möglichkeiten, sich mit der eigenen Trauer und dem Verlust auseinanderzusetzen. Über die Vernetzung und Zusammenarbeit mit anderen Fachstellen steht die Stiftung als professionelle Partnerin an der Seite junger Trauernder und setzt sich auf gesellschaftlicher Ebene für deren Bedürfnisse ein.
Weitere Infos gibt es im Internet unter: www.nicolaidis-youngwings.de

Seit der ersten Stunde trägt das Architekturbüro Teamwerk-Architekten als Partner die Vision des Sternenhauses mit und wurde mit der Planung und Entwicklung betraut. Bilder: Teamwerk-Architekten

Letzte Hilfe Kurs der Wegbegleitung München

München · Aufgrund der großen Anfragen kann die Wegbegleitung München wieder einen Letzte-Hilfe-Kurs anbieten: **am Sonntag, 20. September, von 10 bis 14.30 Uhr im Eine Welt Haus (Schwanthalerstraße 80 Rgb.)**. Vermittelt werden Basiswissen und Orientierungen sowie einfache Handgriffe. Sterbebegleitung ist keine Expertenwissenschaft, sondern praktizierte Mitmenschlichkeit, die auch in der Familie und der Nachbarschaft möglich und nötig ist. Die Wegbegleitung möchte Grundwissen an die Hand geben und ermutigen, sich Schwerstkranken und Sterbenden zuzuwenden. Denn Zuwendung ist das, was wir am Ende des Lebens am meisten brauchen.
Unkostenbeitrag: 20 Euro (Zahlung vor Ort). Verbindliche Anmeldung über Homepage: www.wegbegleitung-muenchen.com (über den Kalender) oder Telefon: 0170-4466026 (bitte auf Band sprechen). **job**

Schicker Geburtsort
König Ludwig II. kam am 25. August 1845 in Schloss Nymphenburg zur Welt.

Bis Samstag, 26. September, Stadtbibliothek Neuhausen (Nymphenburger Straße 171b)

Tierische Stars im Schlosspark

Schüler Malte Siegmund präsentiert Fotografien

Neuhausen · Die Fotoausstellung „Auf den zweiten Blick" von Malte Siegmund ist noch bis einschließlich 26. September in der Stadtbibliothek Neuhausen (Nymphenburger Straße 171b) zu sehen. Der 15-jährige Schüler Malte Siegmund nutzte die Tage während des Corona-Lockdowns und war mit der Kamera in der Natur unterwegs. Vor allem den Nymphenburger Schlosspark entdeckte er als Fotorevier.

Blick auf Schloss Nymphenburg: ein Reh im Park.

Einmalige Chancen

Einige der Tiere im Park sind richtige Stars, wie zum Beispiel der wohl bekannteste Kauz Kasimir, der sogar auf Google-Maps verzeichnet ist. Doch den Großteil der eher heimlichen Bewohner des Parks findet man nicht direkt, sondern eben erst auf den zweiten Blick.
Diese Tiere zu fotografieren fand Malte Siegmund besonders spannend. Und da war es fast schon egal, ob er gerade eine Maus, einen Turmfalken oder einen Graureiher vor der Linse hatte.
Besonders häufig sind die Rehe zu sehen, die oft auf den Wiesen in den hinteren Teilen des Parks stehen. Manche Tiere wiederum, wie der Eisvogel, sind schwer zu entdecken, aber im Gespräch mit anderen Fotointeressierten und Parkbesuchern werden Hinweise zu seltenen Motiven und Tipps weitergegeben. Dadurch, dass der Corona-Lockdown im Frühjahr lag, boten sich einmalige Chancen zum Fotografieren von Jungtieren. So sind in der Ausstellung auch Aufnahmen junger Ringelnattern und Rehkitze zu sehen. Die Bilder werden in der Vitrine im Erdgeschoss und auf einem digitalen Bilderrahmen im 1. Obergeschoss präsentiert.

Bei freiem Eintritt zu besichtigen

Die Fotoausstellung ist dienstags bis freitags von 10 bis 19 Uhr und samstags von 10 bis 15 Uhr bei freiem Eintritt zu besichtigen.
Weitere Infos gibt es unter Telefon (089) 23382450. **tab**

Diese beiden Käuze entdeckte Malte Siegmund im Nymphenburger Schlosspark.
Bilder: Malte Siegmund

CORRECTIV Faktencheck der Woche

Nein, es wurde kein Zusammenhang zwischen Impfungen und plötzlichem Kindstod nachgewiesen

In einem Artikel wird behauptet, Impfungen würden plötzlichen Kindstod (SIDS) verursachen. Das sei etwa von einem Gericht und der amerikanischen Arzneimittelbehörde bestätigt worden. Das stimmt so nicht.

In einem Artikel der Schweizer Webseite Legitim.ch wird behauptet, ein Gericht habe bestätigt, dass Impfstoffe zu Fällen von plötzlichem Kindstod beitragen und diese verursachen könnten. Als angeblicher Beweis für diese Behauptungen wird im Text etwa der Fall von „J.B." erzählt. Bei den Behauptungen werden jedoch wichtige Details weggelassen, es gibt außerdem keine wissenschaftlich belegten Hinweise auf einen Zusammenhang zwischen Impfungen und dem plötzlichen Kindstod.

Eltern verlangten Entschädigung nach plötzlichem Kindstod ihres Babys

Bei dem im Artikel genannten Gerichtsurteil handelt es sich nicht um ein Urteil aufgrund einer Klage, sondern eine Entscheidung über Anspruch auf Entschädigung nach Impfverletzungen durch das „National Vaccine Injury Compensation Program" in den USA. Diese wurde im Juli 2017 gefällt. In der Entscheidung geht es um den Fall von J.B., der 2011 im Alter von knapp fünf Monaten am Sudden Infant Death Syndrome (SIDS) (deutsch: plötzlicher Kindstod) verstorben ist. Er bekam am Tag vor seinem Tod eine Mehrfachimpfung. Seine Eltern reichten im Jahr 2013 Anspruch auf Entschädigung wegen „Impfverletzungen" ein. Der gerichtliche Gutachter kam zu dem Schluss, dass sie wegen genügend Beweisen und Zeugenaussagen ein Recht auf eine Entschädigung haben. Aber: „Ich bin nicht zu dem Schluss gekommen, dass Impfstoffe ein erhebliches SIDS-Risiko darstellen. Tatsächlich sprechen die Beweise für das Gegenteil. Die große Mehrheit der Impfstoffempfänger erkrankt nicht an SIDS." Das wird im Text von Legitim.ch nicht erwähnt. Den Antragsstellern wurde eine Entschädigungssumme von 300.000 US-Dollar zugesprochen. Die Entscheidung des Gutachters wurde ein Jahr später in einem Urteil des United States Court of Federal Circuit aufgehoben. Der Gutachter habe bei seiner Entscheidung einen Fehler gemacht und andere Entscheidungen zum Thema SIDS und Impfungen nicht in sein Urteil einfließen lassen, heißt es darin. Auch das wird im Text von Legitim.ch nicht erwähnt.

Weitere angebliche Belege im Artikel nicht aussagekräftig

In dem Artikel ist außerdem das Foto eines Beipackzettels einer Kombinationsimpfung gegen Keuchhusten, Diphtherie und Tetanus zu sehen. Auf diesem ist als Nebenwirkung „Apnoe", also Atemstillstand vermerkt. Bei Apnoe und SIDS handelt es sich um zwei unterschiedliche Krankheitsbilder. Forscher untersuchen zwar, ob Schlafapnoe mit dem plötzlichen Kindstod in Verbindung stehen könnte. Die Nennung der Nebenwirkung Apnoe in einem Beipackzettel ist jedoch kein Hinweis darauf, dass eine Impfung einen plötzlichen Kindstod verursacht.

Keine Hinweise für Zusammenhang zwischen SIDS und Impfungen

Die Todesursache beim plötzlichen Versterben eines Kindes kann laut Experten in der Regel nicht, beziehungsweise nicht eindeutig geklärt werden. Laut Berufsverband der Kinder- und Jugendärzte können Faktoren wie das Rauchen in der Nähe des Säuglings, das Schlafen in Bauch- oder Seitenlage oder eine Überhitzung des Säuglings eine Rolle spielen. Tritt einer dieser Faktoren zeitgleich mit einem anscheinend lebensbedrohlichen Ereignis ein, kann das zum plötzlichen Kindstod führen. Eine Sprecherin des Paul-Ehrlich-Instituts sagte CORRECTIV, dass es ganz generell keine wissenschaftlich belegten Hinweise für einen Zusammenhang des plötzlichen Kindstodes mit Impfungen gebe. Auch weitere Studien, unter anderem vom Robert-Koch-Institut, sprechen gegen einen Zusammenhang zwischen SIDS und Impfungen gegen Diphterie, Tetanus und Keuchhusten (Pertussis).
Fazit: Die Behauptungen in dem Artikel von Legitim.ch führen in die Irre, da der wesentliche Kontext weggelassen

FAKTEN FÜR DIE DEMOKRATIE

Durch eine Kooperation mit dem Bundesverband Deutscher Anzeigenblätter (BVDA), dem rund 200 Verlage mit einer wöchentlichen Auflage von ca. 60 Mio. Zeitungen angehören, erscheint in den Anzeigenblättern regelmäßig ein Faktencheck des unabhängigen und gemeinnützigen Recherchezentrums CORRECTIV.
Die vielfach ausgezeichnete Redaktion deckt systematische Missstände auf und überprüft irreführende Behauptungen. Wie Falschmeldungen unsere Wahrnehmung beeinflussen und wie Sie sich vor gezielten Falschnachrichten schützen können, erfahren Sie unter correctiv.org/faktencheck

Kanzlei für Erbrecht

Dr. Dr. Petra Schmid
Rechtsanwältin ▪ Mediatorin

- Testamente
- Pflichtteilsrecht
- Erbscheine
- Vorsorgevollmacht
- Testamentsvollstreckung
- Nachlassabwicklung
- Patientenverfügungen
- Erbengemeinschaften

Termine nach Vereinbarung ▪ Hausbesuche möglich

Schulstr. 68 ▪ 82166 Gräfelfing ▪ Tel: 089/88 999 320
kanzleidrschmid@t-online.de ▪ www.kanzlei-drschmid.de

„Diese Regelungen funktionieren"

München · DEHOGA-Bayern-Präsidentin Angela Inselkammer zeigt sich erleichtert über die Öffnungsperspektive für Schankwirtschaften in Bayern: Ministerpräsident Dr. Markus Söder hatte verkündet, dass Schankwirtschaften ab 19. September wieder öffnen dürfen. Für sie gelten die gleichen Bedingungen wie bei Speisewirtschaften, einschließlich des dort geltenden Tanzverbots; ergänzend gilt, dass in geschlossenen Räumen die Bedienung am Tisch erfolgen muss und nur Hintergrundmusik zulässig ist und sich jede Person einzeln registrieren muss.
„Dieser Schritt war überfällig, ähnliche Regelungen in anderen Ländern haben bewiesen, dass entsprechende Regelungen ohne Auswirkungen auf das Infektionsgeschehen funktionieren", so Inselkammer, die noch einen weiteren Aspekt aufgreift: „Jetzt können wir endlich auch denjenigen wieder eine schöne Zeit in unseren Betrieben bieten, die sich derzeit im öffentlichen Raum treffen müssen, nur dass bei uns Hygienekonzepte greifen und im Falle des Falles eine Nachvollziehbarkeit der Anwesenden möglich ist."
Die Corona-Pandemie hat das Gastgewerbe in seine größte Krise der Nachkriegszeit gestürzt. „Das coronabedingte Herunterfahren der Betriebe hat riesige Löcher in die Bilanzen der Gastronomen und Hoteliers gerissen", so Inselkammer: „Die Krise ist noch lange nicht vorbei. Laut der aktuellen Umfrage melden die Betriebe von März bis August Umsatzeinbußen von 56 Prozent." **red**

– Anzeige –

M-net: Bayerns bester Internet-Anbieter mit neuen Gigabit-Tarifen

Bayerns führender Glasfaseranbieter M-net hat sein Privatkundenangebot für Internet und Telefon runderneuert. Mit dem neuen Gigabit-Portfolio 2020 bietet M-net seinen Kunden im Münchner Glasfaser-Gebiet ab sofort mehr Auswahl im Sortiment bei attraktiven Preisen. Brandneu ist zum Beispiel der Highspeed-Tarif Surf&Fon-Flat 600 mit 600 Megabit pro Sekunde im Download.

Glasfaserausbau in München geht weiter
Schon seit 2010 treibt M-net gemeinsam mit den Stadtwerken München SWM den Glasfaser-Ausbau in der Landeshauptstadt voran. Insgesamt haben die beiden Unternehmen in den vergangenen zehn Jahren schon 550.000 Haushalte in München erschlossen. Aktuell wird in fünf Gebieten weiter ausgebaut, und zwar in Mittersendling-Thalkirchen, Pasing-Ost, Nymphenburg-Süd, Alt-Moosach und an der Alten Heide. Um bis zum Herbst weitere 50.000 Haushalte an das zukunftsfähige Netz von M-net anzuschließen, sind aktuell 30 Baukolonnen im Einsatz.

Connect-Note »sehr gut«: Spitzenleistungen bei Internet und Telefonie
Zum ambitionierten Ausbauengagement von M-net passt, dass das Unternehmen seit Jahren von der Fachzeitschrift Connect für die hohe Qualität seines Netzes ausgezeichnet wird. Im diesjährigen Test erreichte M-net die bislang höchste Punktzahl und wurde mit der Note »sehr gut« ausgezeichnet. Dabei übertrifft die von M-net erreichte Punktzahl das Ergebnis aller anderen in München verfügbaren Internetanbieter.

Kurzum: M-net ist und bleibt Bayerns bester Internetanbieter und macht seine Angebote mit den neuen Gigabit-Tarifen 2020 noch attraktiver.

M·net
www.m-net.de

Orthopädische Privatpraxis Dr. med. Tim Pietruska

Facharzt für Orthopädie
Akupunktur
Chirotherapie
Physiotherapie

Privatpatienten • Selbstzahler

Laubenweg 1
82061 Neuried

Tel: 089/ 72 48 17 50
Fax: 089/ 72 48 17 99

info@orthopaedie-neuried.de
www.orthopaedie-neuried.de

Online-Terminvergabe

Gesundheit & Wellness

WELTTAG DER ERSTEN HILFE – WORLD FIRST AID DAY 2020

Seit dem Jahr 2000 initiiert das Internationale Rote Kreuz am zweiten Samstag im September den Tag der Ersten Hilfe. Auf diese Weise soll daran erinnert werden, wie wichtig Erste Hilfe ist und wie man sie leisten kann.

Zur Ersten Hilfe zählen nicht nur Handlungen, die Leben retten, oder andere Hilfen am Verletzten. Wichtig ist auch, dass jemand einen Notruf absetzt, ggf. die Unfallstelle absichert und Verletzte betreut, bei ihnen bleibt. Wer befürchtet, etwas falsch zu machen, muss keine Angst vor rechtlichen Konsequenzen haben. Hier schützt der Gesetzgeber den Ersthelfer. Wer aber den Kopf wendet, statt zu helfen, macht sich strafbar. Heute gibt es viele verschiedene Wege, wie man Erste Hilfe lernen oder auffrischen kann. Nach wie vor am besten sind selbstverständlich richtige Erste-Hilfe-Kurse, bei denen die Teilnehmer unter Anleitung üben und Fragen stellen können. Auch im Internet gibt es häufig sehr gute Informationsangebote. Das DRK hat beispielsweise allgemeine Hinweise zur Ersten Hilfe und Anleitungen in speziellen Notfallsituationen wie Ersticken, Herzinfarkt, Stromschlag formuliert. Die Stiftung Gesundheitswissen bietet einen Überblick über Erste-Hilfe-Apps im Notfall. Der Schritt zur Ersten Hilfe ist also schnell getan.

VERSTECKTER ZUCKER IN VIELEN LEBENSMITTELN

Viele Lebensmittelhersteller wollen dem Verbraucher mit verschiedenen Slogans den Zuckergehalt eines Nahrungsmittels ein besseres Image verpassen. Die beworbenen Nahrungsmittel sind aber in der Regel keineswegs gesundheitlich wertvoller, da sie als Ersatz für Kristallzucker, oft verschiedene Süßungsmittel, wie etwa Traubensaftkonzentrat oder Birnendicksaft enthalten. In den Konzentraten befinden sich große Mengen an Glucose und Fructose, die aus den gleichen chemischen Bausteinen wie normaler Zucker bestehen. Erst die Zutatenliste des jeweiligen Lebensmittels zeigt, worauf der süße Geschmack zurückzuführen ist. Hier wird gerne getrickst. So kann Zucker unter verschiedenen Namen mehrfach auf der Zutatenliste erscheinen. Auf einer Lebensmittelverpackung findet man Zucker etwa unter den Bezeichnungen Glucose-Fructose-Sirup, Honig und Maltose. Für den menschlichen Stoffwechsel ist es jedoch ohne Belange, aus welcher Quelle der Zucker stammt.

Quelle: Gesundheit aktuell
Foto: Rolf Handke/pixelio

Fachklinik für Innere Medizin, Naturheilverfahren und Homöopathie

Mehr als nur Schulmedizin

Das KfN: modern, integrativ und menschlich

Das Krankenhaus für Naturheilweisen (KfN) in München ist eine der führenden komplementärmedizinischen Kliniken Deutschlands. Es ergänzt die evidenzbasierte Schulmedizin mit anerkannten Verfahren aus der Komplementärmedizin. Im Sinne eines „sowohl als auch" profitieren Patienten mit akuten und chronischen Erkrankungen sowohl von unserer schulmedizinischen Fachkompetenz im Hinblick auf die moderne internistische Diagnostik und Therapie als auch vom Einsatz anerkannter Therapiemethoden aus der Naturheilkunde und der Homöopathie.

Lernen Sie diese Behandlungssynergien bei einem stationären Aufenthalt in unserem Hause kennen. Ein familiärer Charakter prägt das Miteinander in unserem modernen internistischen Krankenhaus. Im Vordergrund steht im KfN eine integrative Medizin, die ganz auf unsere Patienten ausgerichtet ist.

Das KfN online
Informieren Sie sich zu den Behandlungsschwerpunkten auf unserer Website www.krankenhaus-naturheilweisen.de

alle Krankenkassen!

Wir sind für Sie da
Selbstverständlich achten wir während Ihres Klinikaufenthalts auf ein Maximum an Infektionsprävention und die strikte Einhaltung der Hygienevorschriften des Robert-Koch-Instituts.

Krankenhaus für Naturheilweisen
Seybothstraße 65 · 81545 München
Telefon 089 62505 - 0
Telefax 089 62505 - 430
www.krankenhaus-naturheilweisen.de
info@kfn-muc.de

Seit 1883 KfN
mehr als nur Schulmedizin

Gesundheit & Wellness

Alten-/ Krankenpflege

Mobile, zertifizierte, medizinische Fußpflege / Frisörmeisterin kommt ins Haus. Telefon: 0175/4438944 oder 089/64167564

Hilfe gesucht... für die Betreuung einer unkomplizierten älteren Dame (85) im Mü. Westen: 4-5 Tage (inkl. WE) für jeweils 2-3 Std. Tätigkeiten u.a.: Essen zubereiten, Hilfe beim Anziehen, Begleitung beim Gehen. Gute Deutschkenntnisse wichtig. Freuen uns auf Ihren Anruf: Tel. 0172/8167660

Gesundheit

Energie & Körper, T. 6922524

BONERT Alten und Kranken Pflege GmbH
München und Umgebung
www.bonert-pflege.de • Tel. 089/92771313

Aloe-Vera-Qualitätsprodukte im Online-Shop unter https://kristinabinder.be-forever.de

Energiearbeit, Tel. 089/7555891

Erfahr. Fachfußpflege, Hausbesuche,28,- €; Tel. 089/86306276 oder 0151/50672499

Relax Massage, 089/13928513

Seniorenbetreuung

24h Pflege poln. Kräfte, T. 089/87579060, www.bayernpflege.de

Informationen aus einer Hand

Alles zum Fachthema Gesundheit finden Sie wöchentlich in „Gesundheit aktuell" Ihres Samstagsblatts. Media-Informationen telefonisch unter Telefon 089/546 55-159, Angelika Bräutigam

BEAUTYPROGRAMME FÜR DIE HAUT

Mohamed Hassan/Pixabay

Schönheitspflege und Wellness, Entspannung pur und dem Alltagsstress entfliehen - immer mehr Menschen favorisieren aus diesen Beweggründen heraus einen Besuch im Kosmetikinstitut. Hier wird Relaxing und Pflege professionell vereint und ein Verwöhnprogramm für Körper und Seele geboten. Das Kosmetikstudio wird zur „Insel im Alltagsstress", auf der Körper und Seele zur Ruhe kommen. In stilvoller Atmosphäre kann jede Art von Haut eine fachspezifische Behandlung genießen, die sie auf die Herausforderungen des Winters vorbereitet und sie dauerhaft vor negativen (Umwelt-)Einflüssen schützt. Denn was gibt es Schöneres, als sich in einer Mußestunde entspannende und wohltuende Pflege zu gönnen - rat- und tatkräftig steht dabei eine Fachkosmetikerin zur Seite - vor allem auch, wenn eine typgerechte Pflege zu Hause fortgeführt werden soll. Denn auch dies will gekonnt sein! Schließlich steht jede Konsumentin einer Fülle von Produkten gegenüber. Welche Pflege dabei die individuell richtige ist, das sollte von ausgebildeten Hautspezialistinnen entschieden werden.

radiologie am Stiglmaierplatz
Dr. med. Stefanie Müller-Schunk
Radiologie/Neuroradiologie
Nymphenburger Str.1 • 80335 München
Tel: 089/ 54 34 30 35-0 • Fax 089/ 54 34 30 35 30
info@rzas.de • www.rzas.de

Notdienst
Sonn- und Feiertagsdienst
Sonntag, 13.9.2020

Solln
Forellen-Apotheke
Sollner Str. 46
Tel. (089) 79 96 00

Hadern
Senftenauer-Apotheke
Kleinhaderner Str. 57
Tel. (089) 70 12 44

Neuhausen-Nymphenburg
Volpini-Apotheke
Volpinistr. 19
Tel. (089) 17 06 50

Aubing
Westkreuz-Apotheke
Mainauerstr. 50
Tel. (089) 8 34 36 20

Ludwigsvorstadt
Wittelsbacher-Apotheke
Lindwurmstr. 97
Tel. (089) 53 78 44

09/2020 - Gültig bis 31.10.2020

Bis zu 22% sparen[3]

SPARezept

LINDA. Apotheken

September/Oktober 2020

Voltaren – wieder Freude an Bewegung.
Voltaren Schmerzgel forte[1]
Wirkstoffe: Diclofenac, Diethylaminsalz
Anwendungsgebiete: Zur lokalen, symptomatischen Behandlung von Schmerzen bei akuten Prellungen, Zerrungen oder Verstauchungen infolge eines stumpfen Traumas, z. B. Sport- und Unfallverletzungen. Bei Jugendlichen über 14 Jahre ist das Arzneimittel zur Kurzzeitbehandlung vorgesehen. Enthält Propylenglykol und Butylhydroxytoluol. Bitte Packungsbeilage beachten.
100 g
BVP: € 19,40 [4]
€ 15,90 Sie sparen über 18% (100 ml = € 15,90)

Um einem Vitamin-D-Mangel vorzubeugen.
VIGANTOL 1000 I.E. Vitamin D3 Tabletten[1]
Wirkstoff: Colecalciferol
Anwendungsgebiete: Zur Vorbeugung gegen Rachitis (Verkalkungsstörungen des Skeletts im Wachstumsalter, auch bei Frühgeborenen) und Osteomalazie (Knochenerweichung bei Erwachsenen). Zur Vorbeugung bei erkrankbarem Risiko einer Vitamin-D-Mangelerkrankung bei ansonsten Gesunden ohne Resorptionsstörung (Störung der Aufnahme von Vitamin D im Darm) bei Kindern und Erwachsenen. Zur unterstützenden Behandlung der Osteoporose (Abbau des Knochengewebes) bei Erwachsenen. Warnhinweise: Enthält Sucrose (Zucker). Packungsbeilage beachten. Stand: Mai 2019.
100 Tabletten
BVP: € 7,67 [4]
€ 6,10 Sie sparen über 20%

WICK DayNait – für aktivere Tage und erholsamere Nächte trotz Erkältung.
WICK DayNait Filmtabletten[1/2]
Anwendungsgebiete: Zur kurzzeitigen symptomatischen Behandlung b. Verstopfung d. Nase u. d. Nebenhöhlen, die mit erkältungs- u. grippeartigen Symptomen einhergeht, wie Kopf- u. Gliederschmerzen u./od. Fieber, u. nur in Kombination m. Schmerzsymptomen z. Schlafenszeit, die das Einschlafen erschweren. Ab 15 Jahren. Stand: Mai 2019.
16 Filmtabletten
BVP: € 13,64 [4]
€ 10,90 Sie sparen über 20%

Das Mineralsalz der Muskeln und Nerven.
DHU Schüßler-Salz Nr. 7 Magnesium phosphoricum[1]
DHU Schüßler-Salz Nr. 7 ist ein homöopathisches Arzneimittel. Die Anwendung erfolgt ausschließlich aufgrund der langjährigen Verwendung in dieser Therapie. Magnesium phosphoricum D6 [D3, D12] Biochemisches Funktionsmittel Nr. 7. Anwendungsgebiete: Registriertes homöopathisches Arzneimittel, daher ohne Angabe einer therapeutischen Indikation. Tabletten enthalten Lactose und Weizenstärke. Packungsbeilage beachten!
200 Tabletten
BVP: € 9,65 [4]
€ 8,20 Sie sparen über 15%

GAVISCON DUAL[1]
12 Dosierbeutel mit 10 ml
BVP: € 9,18 [4]
€ 7,50 Sie sparen über 18% (100 ml = € 6,25)

Kamistad Gel[1]
10 g
BVP: € 10,95 [4]
€ 8,50 Sie sparen über 22% (100 g = € 85,00)

Curazink ImmunPlus
20 Lutschtabletten
BVP: € 9,99 [4]
€ 8,45 Sie sparen über 15%

Bei hormonell-erblich bedingtem Haarausfall.
Regaine FRAUEN[1]
Wirkstoff: Minoxidil
Anwendungsgebiete: Regaine Frauen stabilisiert bei Frauen den Verlauf der androgenetischen Alopezie vom weiblichen Typ (charakteristische anlagebedingte diffuse Kopfhaarverdünnung im Scheitelbereich). Die Behandlung mit Regaine Frauen fördert das Haarwachstum u. kann so dem Fortschreiten dieses Haarverlustes entgegenwirken. Warnhinweis: Regaine Frauen enth. Propylenglycol.
3 x 60 ml
BVP: € 63,35 [4]
€ 53,80 Sie sparen über 15% (100 ml = € 29,89)

Die pflanzliche Therapie bei Hämorrhoidalleiden.
FAKTU lind Salbe mit Hamamelis[1]
Wirkstoff: Hamamelisblätter- und -zweigedestillat
Anwendungsgebiete: Zur Besserung der Beschwerden in den Anfangsstadien von Hämorrhoidalleiden. Hinweis: Blut im Stuhl bzw. Blutungen aus dem Darm-After-Bereich bedürfen grundsätzlich der Abklärung durch den Arzt. Die Salbe enthält u. a. Wollwachs, Butylhydroxytoluol, Cetylstearylalkohol und Propylenglycol. Packungsbeilage beachten!
25 g
BVP: € 11,67 [4]
€ 9,55 Sie sparen über 18% (100 g = € 38,20)

Sedariston. Stabil in Belastungssituationen.
Sedariston Konzentrat[1]
Wirkstoffe: Trockenextrakte aus Johanniskraut und Baldrianwurzel
Anwendungsgebiete: Zur unterstützenden Behandlung von leichten vorübergehenden depressiven Störungen mit nervöser Unruhe und nervös bedingten Einschlafstörungen. Packungsbeilage beachten.
30 Hartkapseln
BVP: € 8,72 [4]
€ 7,50 Sie sparen über 13%

Jetzt entzündetes Zahnfleisch wieder auf Kurs bringen.
Chlorhexamed FORTE alkoholfrei 0,2 %[1]
Wirkstoff: Chlorhexidinbis(D-gluconat)
Anwendungsgebiete: Zur vorübergehenden Keimzahlverminderung im Mundraum; zur Unterst. d. Heilungsphase nach parodontalchirurgischen Eingriffen durch Hemmung d. Plaque-Bildung; zur vorübergehenden unterstütz. Behandl. bei bakt. bed. Zahnfleischentz. (Gingivitis); bei eingeschränkter Mundhygienefähigkeit. Warnhinw.: Enth. Pfefferminzaroma u. Macrogolglycerolhydroxystearat (Ph. Eur.).
300 ml
BVP: € 14,04 [4]
€ 11,50 Sie sparen über 18% (1000 ml = € 38,33)

mosquito med Läuse-Shampoo 10
100 ml
BVP: € 14,50 [4]
€ 11,50 Sie sparen über 20% (100 ml = € 11,50)

IBU RATIOPHARM 400 mg akut Schmerztabletten[1/2]
20 Filmtabletten
BVP: € 6,00 [4]
€ 4,80 Sie sparen über 20%

Tannacomp Filmtabletten[1]
20 Stück
BVP: € 10,29 [4]
€ 8,40 Sie sparen über 18%

Für Frauen ab 50 Jahren.
VIGANTOLVIT Vitamin D3, K2 und Calcium
Nahrungsergänzungsmittel für Frauen ab 50 Jahren. Kombiniert die folgenden 3 essenziellen Nährstoffe: Vitamin D3, K2 und Calcium. Vitamin D3, K2 und Calcium tragen zum Erhalt normaler Knochen bei.
60 Tabletten
BVP: € 18,64 [4]
€ 15,85 Sie sparen über 14%

COUPON des Monats
Der LINDA Tablettenschneider – jetzt abholen.
Den LINDA Tablettenschneider erhalten Sie gratis für **Ihren Einkauf ab 10,– Euro** von nicht rezeptpflichtigen Artikeln bei Abgabe dieses Coupons im **Aktionszeitraum vom 01.09.2020 bis 30.09.2020.** Solange der Vorrat reicht. Eine Kombination mit einem weiteren Coupon oder Rabatt ist nicht möglich. Abbildung kann abweichen.

10 % Rabatt
Gültig bis 31.10.2020
Auf Ihren Einkauf!
Einfach Coupon vorlegen und Sie erhalten auf Ihren Einkauf von Artikeln und Arzneimitteln, die ohne Rezept erworben werden können, ab einem Mindesteinkaufswert von **20,00 Euro 10 % Rabatt** (ausgenommen Bücher). Eine Kombination mit einem weiteren Coupon oder Rabatt ist nicht möglich.
Nur in der hier dargestellten Apotheke einlösbar.
agricola APOTHEKE
Apotheker Roland Höbel
Agnes-Bernauer-Str. 122
80687 München
Telefon 089 / 5 46 72 00
Telefax 089 / 54 67 20 20
www.agricolaapo.de
Öffnungszeiten:
Mo.-Fr. 8.30 - 19.30 Uhr · Sa. 8.30 - 13.00 Uhr
LINDA. Apotheken

agricola APOTHEKE
Apotheker Roland Höbel
Agnes-Bernauer-Str. 122
80687 München
Telefon 089 / 5 46 72 00
Telefax 089 / 54 67 20 20
www.agricolaapo.de
Öffnungszeiten:
Mo.-Fr. 8.30 - 19.30 Uhr · Sa. 8.30 - 13.00 Uhr

[1] Zu Risiken und Nebenwirkungen lesen Sie die Packungsbeilage und fragen Sie Ihren Arzt oder Apotheker. Zu Risiken und Nebenwirkungen lesen Sie die Packungsbeilage und fragen Sie den Tierarzt oder Apotheker. [2] Bei Schmerzen oder Fieber ohne ärztlichen Rat nicht länger anwenden als in der Packungsbeilage vorgegeben! © Alle Rechte vorbehalten. Nachdruck – auch auszugsweise – ist nicht gestattet! Alle Angaben gelten, solange der Vorrat reicht. Druckfehler vorbehalten. Alle Preise in Euro inkl. MwSt. [3] Gegenüber dem bisherigen Verkaufspreis der Apotheke. [4] BVP = Bisheriger Verkaufspreis der Apotheke.

ÄRZTLICHE MITTEILUNGEN

Frauenarztpraxis
Dr. med. Werner Hebenstreit

Wir sind aus dem Urlaub zurück
und seit dem 7. September 2020
wieder für Sie da.

Terofalstraße 23a · 80689 München
Telefon 089/70 15 15 · www.dr-hebenstreit.de

NEUERÖFFNUNG

UROLOGIE OBERMENZING

Dr. med. Michael Fendt
Facharzt für Urologie
Verdistraße 74 // 81247 München
Telefon 089 - 89 55 99 00
info@urologie-obermenzing.de
www.urologie-obermenzing.de

DIE HEILENDEN KRÄFTE DES KÜRBIS

Die Kürbis-Saison ist eröffnet und die großen fruchtigen Kugeln sind nicht nur sehr gesund, sondern auch schmackhaft und vielseitig anwendbar.
Der Kürbis wird zwar als Gemüse bezeichnet, Botaniker jedoch reihen ihn in die Familie der Beerenfrüchte ein. Demnach ist der Kürbis die größte Beere dieser Gattung. Doch gerade der Kürbis, sowohl das Fruchtfleisch als auch die Kerne, enthalten eine ausgewogene Menge an wertvollen Ballaststoffen, Mineralien, Vitaminen und Substanzen. Das Fruchtfleisch ist harntreibend, da es vor allem Wasser und Kalium, aber nur wenig Natrium enthält. Mit seinen rund 25 Kalorien pro 100 Gramm ist es außerdem ein absoluter Schlankmacher.
Nicht zuletzt auch wegen der ausgewogenen Ballaststoffe, die die Verdauung fördern, das Immunsystem stärken, Entzündungen im Körper hemmen und Fette sowie Giftstoffe aus dem Körper ausscheiden, ist der Kürbis zu empfehlen. Das Kürbisfleisch liefert uns reichlich Vitamine der Gruppen A, C, D und E, so genannte Radikalfänger, die die Abwehrkräfte des Körpers unterstützen und freie Radikale abblocken. Darüber hinaus enthält das Fruchtfleisch des Kürbisses Mineralien wie Kalium, Kalzium, Zink, Eisen und Magnesium, die ebenfalls sehr wichtig im Wasserhaushalt des Körpers sind.

Bild: Archiv

Auch Kürbiskerne strotzen nur so vor gesundheitsfördernden Inhaltsstoffen - Vitamine und Enzyme, etwa 80 Prozent ungesättigte Fettsäuren, Vitamin E und Beta-Carotin, sowie Magnesium, Zink, Eisen und Selen bis hin zu krebshemmenden Spurenelementen. Die wichtigsten Inhaltsstoffe jedoch sind die Phytosterine, eine Gruppe von pflanzlichen Hormonen in konzentrierter Form, die Prostatabeschwerden, Blasenleiden und hohem Cholesterinspiegel vorbeugen bzw. diesen lindern können. Die Kerne wirken krampflösend und kräftigen nebenbei die Blasenmuskulatur.
Zur Herstellung von Kernöl werden Kürbiskerne ausgewählter Kürbissorten verwendet. Hierbei werden sie getrocknet, gemahlen, geröstet und bei Temperaturen von 60° C gepresst. Der Ölgehalt der Kerne liegt bei etwa 50%. Hauptsächlich findet man darin Palmitinsäure, Stearinsäure, Ölsäure und Linolsäure. Besonders die Linolsäure ist ernährungsphysiologisch von großer Bedeutung, da sie vom Körper nicht selbst gebildet werden kann. Auch das Öl ist reich an Vitamin E, das auf Grund seiner antioxidativen Wirkung besonders wertvoll ist. Neben Vitamin E findet man auch Vitamine des B-Komplexes B1, B2 und B6 sowie C, A und D. Die dunkelgrüne Farbe des Kürbisöls geht auf Carotinoide und Porphyrine zurück, die den Schutz der Haut vor Sonneneinstrahlung und negativen Umwelteinflüssen unterstützen. Neben der eigentlichen Bedeutung als Vitaminvorstufen wirken die Carotinoide im Körper wie Vitamin C und E als so genannte Antioxidantien und sind wichtig für die Krebsvorsorgung. Das Kürbiskernöl ist ebenso ein kostbares Nahrungsmittel, welchem bei konstantem Genuss die gleichen heilenden Attribute zugeschrieben werden. So helfen zum Beispiel zwei Teelöffel Kürbisöl pur eingenommen gegen Verstopfung, Öl mit Zucker in der Pfanne karamellisiert ist ein gutes Hustenmittel, und Kürbiskernöl soll durch Einnehmen und Einreiben Cellulite vorbeugen. Menschen, die leicht frieren, sollten zur Kürbissuppe greifen, denn Kürbis wärmt von innen.
Aber Achtung. Unterschieden wird zwischen Zier- und Speisekürbissen. Der Unterschied besteht darin, dass Zierkürbisse keinesfalls zum Verzehr geeignet sind. Der darin enthaltene Giftstoff Cucurbitacin beschert Übelkeit, Erbrechen und Magenkrämpfe.

Gesundheit spezial: Tag des hellen Hautkrebses am 13. September ·

Dr. med. Susanne Ruhdorfer

Unsere Leistungen:
- Muttermalkontrolle mit Fotodokumentation
- Hautkrebs Prävention & Therapie
- Ambulante Operationen in der Praxis
- Allergologische Diagnostik & Therapie
- Hyposensibilisierungen – Naturheilverfahren
- Ästhetische Dermatologie – Lasermedizin
- Med. Kosmetik & Fußpflege

Hautarztpraxis Dr. med. Susanne Ruhdorfer
Fürstenrieder Straße 32 • 80686 München
Telefon 089/ 56 53 55 • praxis@dr-ruhdorfer.de • www.dr-ruhdorfer.de

WEISSER HAUTKREBS STEIGT RASANT

Die Europäische Hautkrebsstiftung möchte das Bewusstsein der Hautkrebserkrankungen in der Öffentlichkeit steigern, ohne panische Angst zu verbreiten. Genau deshalb hat sie erstmalig 2011 den "Europäischen Tag des Hellen Hautkrebses" ausgerufen, der jährlich am 13. September stattfindet.
Weißer Hautkrebs resultiert aus andauernder Sonnenbelastung der Haut. Die Entstehung dauert in der Regel mehrere Jahrzehnte, so dass überwiegend ältere Menschen davon betroffen sind. Doch durch Außensportaktivitäten und verstärkte Reiseaktivität tritt die Erkrankung zunehmend auch bei jüngeren Personen auf. Daher ist es wichtig, bis ins hohe Alter auf einen entsprechenden Sonnenschutz zu achten.

Bild: Archiv

In Deutschland erkranken jährlich etwa 100 000 Menschen neu an weißem Hautkrebs. Experten schätzen, dass er künftig sogar bei jedem zweiten Deutschen auftreten wird. Die zweithäufigste weiße Hautkrebsart, das Spinaliom, gilt als besonders gefährlich, weil es Metastasen in den Lymphknoten oder in anderen Körperregionen bilden kann.
Vom weißen Hautkrebs sind Männer häufiger betroffen als Frauen. Ein Grund dafür liegt in der beruflich bedingten höheren Sonnenbelastung auf Baustellen oder in der Landwirtschaft. Frauen hingegen schützen sich intensiver vor Sonnenstrahlen, verwenden häufiger Sonnencremes und tragen beispielsweise Hüte als Sonnenschutz.
Weißer Hautkrebs äußerst sich im Frühstadium als kleine, oft nur wenige Millimeter große, rote, schuppige Hautstelle. Mit der Zeit können sich diese zu größeren Flecken entwickeln, die sich wie raues Sandpapier anfühlen. Daher sollte jeder seine Haut regelmäßig auf Veränderungen hin untersuchen. Hilfreich ist auch ein Haut-Screening beim Facharzt. Die Untersuchung ist für alle ab 35 Jahren alle zwei Jahre kostenlos. Mit einer frühzeitigen Operation kann der Krebs mit fast 100-prozentiger Wahrscheinlichkeit geheilt werden.

WAS IST DAS BASALZELLKARZINOM? WAS IST DAS PLATTENEPITHELKARZINOM?

Pro Jahr erkranken im Schnitt 99.000 Menschen am Plattenepithelkarzinom und 159.200 Menschen am Basalzellkarzinom. Das sind insgesamt fast 260.000 Neuerkrankungen an hellem Hautkrebs. Während das Basalzellkarzinom im Durchschnitt im Alter von 60 Jahren auftritt, liegt das Erkrankungsalter für das Plattenepithelkarzinom bei etwa 70 Jahren. Das Plattenepithelkarzinom entsteht häufig auf lichtgeschädigter Haut aus der Aktinischen Keratose, welche eine Vorstufe des Plattenepithelkarzinoms darstellt. Das Plattenepithelkarzinom bildet nur selten Metastasen aus. Wenn das geschieht, breitet sich der Krebs im Körper vor allem über die Lymphbahnen und Lymphknoten aus.
Das Basalzellkarzinom bildet sich ohne Vorstufen aus den Zellen der Basalschicht der Haut und/oder den Wurzelscheiden der Haarfollikel heraus. Es metastasiert nur in Ausnahmefällen, kann aber in umliegendes Gewebe inklusive Knorpel und Knochen hineinwachsen und diese befallen.
Im Allgemeinen ist die Prognose bei beiden Unterarten des weißen Hautkrebses sehr gut. Die 5-Jahres-Überlebensraten liegen zwischen 96 und 100 Prozent [5,6]. Um diese Erkrankungen ins Bewusstsein zu rufen, hat die Europäische Hautkrebsstiftung ESCF (European Skin Cancer Foundation) den 13. September zum "Tag des Hellen Hautkrebses" erklärt.

URSACHEN UND RISIKOFAKTOREN – SONNENSCHUTZ IST UND BLEIBT EIN THEMA!

Hauptentstehungsort für beide Varianten sind die intensiv der UV-Strahlung ausgesetzten so genannten Sonnenterrassen:

- Stirn
- Nase
- Ohren
- Unterlippe
- Nacken und Hände

Etwa 80 Prozent aller Basalzellkarzinome und 90 Prozent aller Plattenepithelkarzinome treten im Kopf-Hals-Bereich auf. Von Bedeutung ist offenbar das UV-Konto, also die Summe an UV-Strahlung, der sich ein Mensch im Laufe seines Lebens aussetzt. Zu der Risikogruppe gehören daher Menschen, deren Haupttätigkeitsbereich im Freien liegt und die sich auch in ihrer Freizeit viel in der Sonne aufhalten.

Zumindest für das Plattenepithelkarzinom spielt auch der Zustand des Immunsystems eine Rolle, welches beispielsweise nach einer Krankheit oder medikamentösen Therapie geschwächt sein kann. Und auch die Gene können hellen Hautkrebs in seiner Entstehung begünstigen: Menschen mit einem hellen Hauttyp haben ein erhöhtes Erkrankungsrisiko. Seltener können vorangehende Hauterkrankungen oder chronische Wunden zur Erkrankung führen.

TYPISCHE SYMPTOME FÜR DEN HELLEN HAUTKREBS

Da es beim Basalzellkarzinom keine Vorstufen gibt, sollte man bei der ersten auffälligen Veränderung schleunigst einen Arzt aufsuchen. Das Basalzellkarzinom kann in vielfältigen Formen in Erscheinung treten. Am häufigsten zu beobachten sind gelblich-rötliche Tumore, die oft von einem perlschnurartigen Rand besetzt sind und an deren Oberfläche kleine Blutgefäße zu sehen sind. Aber auch rote Flecken am Rumpf oder scheinbar narbige Veränderungen können sich als Basalzellkarzinom entpuppen. Befinden sich die Tumore bereits in einem fortgeschrittenen Krankheitsstadium, können sie durch Nässen und kleinere Blutungen auffallen.

Das Plattenepithelkarzinom entwickelt sich häufig aus einer rötlichen, fest haftenden Rauigkeit auf der Hautoberfläche. Diese sehr frühe Vorstufe, auch Aktinische Keratose genannt, lässt sich leicht ertasten. Sollte der Tumor jedoch weiter gedeihen, wächst er typischerweise zu knotigen und fest haftenden Verhornungen, die mit dem Finger nicht lösbar sind und beim Ablösungsversuch zu Blutungen führen.

PHOTODYNAMISCHE THERAPIE DES „hellen Hautkrebses“

Die Photodynamische Therapie (PDT) ist eine moderne, rasch wirksame, effiziente und nebenwirkungsarme Behandlung, des „hellen Hautkrebses“ und dessen Vorstufen. Die Inzidenz von „hellem Hautkrebs“ d.h. Basalzellkarzinom oder Basaliom, sowie dessen Vorstufen d.h. Aktinische Keratose, Morbus Bowen steigt weltweit an. Verschiedene Ursachen kommen in Frage, vor allem aber starke Sonneneinstrahlung über viele Jahre, spielt eine wichtige Rolle. Bei der Behandlung macht man die betroffenen Hautzellen mittels einer Creme zunächst extrem empfindlich für ein bestimmtes Licht, belichtet sie danach mit genau diesem Licht und zerstört die veränderten Hautzellen dadurch. Binnen weniger Tage und Wochen werden diese abgestoßen und durch gesunde, frische Zellen die durch Teilung aus benachbarten Hautzellen entstehen, ersetzt. Die umliegende gesunde Haut bleibt dabei weitgehend unbeeinträchtigt. Mit der photodynamischen Therapie können oberflächliche Läsionen gezielt sowohl im Kopfbereich, als auch am Rumpf oder an den Armen und Beinen behandelt werden. Bei den meisten Patienten entsteht bei der Belichtung ein Missempfinden, bei vielen auch ein leichter Schmerz, bei manchen Patienten kann der Schmerz auch relativ stark werden. Dieses neuartige Verfahren zeichnet sich neben hoher Wirksamkeit auch durch sehr gute kosmetische Resultate aus. Die Entstehung von Narben wird mit PDT größtenteils vermieden.

Dr. Zsuzsanna Linde-Krakowsy
Foto: Privat

Nächstes Gesundheits-Spezial:
„Tag der Zahngesundheit 25 September“
Erscheinungstermin: Mittwoch, 23. Spetember 2020
Weitere Informationen erhalten Sie unter Telefon 089/546 55-159, Angelika Bräutigam

Dr. Sabine Anders – neueste Technologien in der Hautkrebsvorsorge und Therapie

Bislang war es nicht möglich, die Gefährlichkeit eines Muttermals zu bestimmen, ohne es herauszuschneiden. Speziell Patienten mit vielen Muttermalen müssen deshalb häufig Biopsien über sich ergehen lassen. Um unnötige Operationen zu verhindern, setzt Hautärztin Dr. Sabine Anders in ihrer Praxis in München-Nymphenburg modernste Technologien zur Früherkennung und zur Therapie von Hautkrebs ein.

„In unserer Praxis können wir auffällige Hautpartien beispielsweise über die Messung des Stromwiderstands der Haut analysieren. Dazu leiten wir mit einem Gerät schwachen Strom durch das Gewebe. Bösartige Hautzellen bieten weniger Stromwiderstand als gesunde Haut. Die Messung dauert nur wenige Minuten und liefert sofort das Ergebnis“, erklärt Dr. Anders. Ebenfalls im Einsatz: die Optische Kohärenz-Tomografie (OCT). Das innovative Gerät bildet Bereiche tief unterhalb der Hautoberfläche ab, um Hautkrebs in Echtzeit diagnostizieren zu können. Häufig wird dadurch eine Biopsie überflüssig.

Zur Therapie von weißem Hautkrebs verwendet die Dermatologin ein neuartiges Lichtmodul, das einer Mütze gleicht und in Kombination mit einer fotoaktiven Creme gezielt kranke Hautzellen zerstört. Diese „LED-Lichtmütze“ hat den Vorteil, dass die Behandlung im Gegensatz zur herkömmlichen photodynamischen Therapie (PDT) völlig schmerzfrei bleibt. Patienten können sich während der Behandlung frei bewegen.

Erfahren Sie mehr dazu unter www.hautarztmitfreude.de

STADTHALLE GERMERING

www.stadthalle-germering.de
München Ticket • Karten-Hotline: 089 / 54 81 81 81
SW Kartenservice • Karten-Hotline: 089 / 894 90 15

Den Zusammenhalt stärken

Fortsetzung von Seite 1

Um das Engagement dieser Menschen hervorzuheben und zu würdigen, veranstaltet das Bundesnetzwerk Bürgerschaftliches Engagements (BBE) jedes Jahr die „Woche des bürgerschaftlichen Engagements“. Das ist die inzwischen bundesweit größte Freiwilligenoffensive, die jetzt bis 20. September stattfindet. Die Münchner Wochenanzeiger unterstützen mit vielen redaktionellen Beiträgen bürgerschaftliches Engagement und stellen immer wieder Projekte und die Menschen, die diese tragen, vor. Der Bundesverband Deutscher Anzeigenblätter ist neben dem ZDF Medienpartner der Woche des bürgerschaftlichen Engagements.

„Ich bin dankbar, in einem Land zu leben, in dem sich 30 Millionen Menschen freiwillig engagieren und damit den Zusammenhalt in unserer Gesellschaft stärken“, unterstrich Bundesfamilienministerin Franziska Giffey, die diese Woche eröffnete.

Wie entscheidend das ist, zeigt Münchens Oberbürgermeister Dieter Reiter mit einem Verweisi auf die Corona-Krise: In ihr habe man gesehen, wie groß die Bereitschaft der Menschen ist, sich in schwierigen Zeiten gegenseitig zu unterstützen. „Tausende Münchner haben sich gemeldet, weil sie einfach nur helfen wollten“, sagte er. „Das hat uns in der Krise extrem geholfen und mich mit Freude und Dankbarkeit erfüllt.“

Mit der Corona-Krise ist die Bedeutung des bürgerschaftlichen Engagements für nachbarschaftliche Solidarität und für gesellschaftlichen Zusammenhalt noch wichtiger geworden, findet auch BBE-Kampagnenchef Dieter Rehwinkel.

Mehr Informationen finden sich auf der Internetseite www.engagement-macht-stark.de. **red**

Bundesfamilienministerin Franziska Giffey - hier mit den „Engagements-Botschaftern“ - eröffnete die Woche des bürgerschaftlichen Engagements. Bild: Jörg Farys / BBE

270 Partner wirken zusammen

Seit 2004 würdigt das BBE den Einsatz der Millionen freiwillig Engagierten. Im Fokus stehen Menschen, die sich eigeninitiativ oder in Vereinen, Initiativen, Unternehmen, Stiftungen, Verbänden oder Einrichtungen unter dem Motto „Engagement macht stark!“ engagieren. Sie wird durch das Bundesministerium für Familie, Senioren, Frauen und Jugend gefördert. Bundespräsident Frank-Walter Steinmeier ist Schirmherr der Kampagne.

270 Mitgliedsorganisationen im BBE verfolgen das Ziel, bürgerschaftliches Engagement in allen Gesellschafts- und Politikbereichen zu fördern.

engagement macht stark!
Woche des bürgerschaftlichen Engagements

Die Woche des bürgerschaftlichen Engagements findet vom 11. bis 20. September statt.

„Ergänzung zu staatlichem Handeln“

Das Forum Bürgerschaftliches Engagement München erklärt den Begriff „bürgerschaftliches Engagement“ so:

Es ist der selbstbestimmte und zielgerichtete Einsatz für nachhaltige Verbesserungen sowohl im persönlichen Lebensumfeld als auch im Gemeinwesen. Es reagiert auf individuelle und gesellschaftliche Herausforderungen und versteht sich als Ergänzung zu staatlichem Handeln. Bürgerschaftliches Engagement eröffnet kreative und gemeinschaftliche Lösungen in allen Bereichen des gesellschaftlichen Lebens durch die Verbindung von Eigeninitiative und sozialer Verantwortung. Bürgerschaftliches Engagement umfasst Freiwilligenarbeit, Ehrenämter, Selbsthilfe, Bürgerinitiativen und selbstorganisierte Projekte. Es lebt von den Fähigkeiten, Kompetenzen und Interessen der Engagierten. Bürgerschaftliches Engagement basiert auf demokratischen Grundregeln und Toleranz. Es ist angewiesen auf öffentliche Anerkennung, auf rechtliche, strukturelle und finanzielle Förderung sowie entsprechende Rahmenbedingungen.

Wem gehört die Stadt?

Tanzprojekt „Tanz. Die. Invasion.“ im öffentlichen Raum

München · Spielen in der Stadt e.V. hatte im letzten Jahr ein Tanzprojekt entwickelt, das – wie auch die anderen Kunst- und Spielprojekte – für die nächsten beiden Jahre unter einem gemeinsamen Motto steht: Eroberung. Das Tanzabenteuer „Tanz. Die. Invasion.“ stellt Fragen: Wem gehört die Stadt, wer bewegt sich wie darin – und kann man das ändern? Kann man das tanzen?

Die erste Phase des Projekts hat im Juli stattgefunden und wird nach der Ferienpause nun im September fortgesetzt. Die Initiatoren haben in den ersten Wochen das neue Konzept aufgehen sehen: Tanz als Einladung und Tanzende im Alter zwischen 3 und 80 Jahren. Kinder und Jugendliche, die sich mit ihren Bewegungen im öffentlichen Raum zeigen, die trotz vieler Passanten für eine Zeit lang in ihrem Tanz versinken. Unterbrechung des alltäglichen Geschehens und ein anderes Erleben und Wahrnehmen des Stadtraums. Kinder und Jugendliche erobern sich die Stadt zurück!

Einfach mal tanzen: Kinder und Jugendliche, aber auch alle Junggebliebenen sind eingeladen, bei „Tanz. Die. Invasion.“ mitzumachen. Bild: Sebastian Korp

Termine und Orte

17. bis 19. September: Hof der Schule an der Peslmüllerstraße (Pasing)
21. bis 23. sowie 25. und 26. September: Rotkreuzplatz (Neuhausen)
1. bis 4. Oktober: Schweizer Platz (Fürstenried West)

Die kostenfreien Aktionen finden jeweils von 15 bis 19 Uhr statt, im Oktober von 14 bis 18 Uhr. **red**

Engagement trotz(t) Corona

Oberbürgermeister Dieter Reiter schätzt die Hilfsbereitschaft der Bürger

München · Oberbürgermeister Dieter Reiter erklärt zur Woche des Bürgerschaftlichen Engagements und zu Engagement in der Pandemie, was diese für unsere Stadt bedeutet:

Ohne sie wäre München nicht so liebenswert

„Es freut mich, dass die bundesweite Woche des Bürgerschaftlichen Engagements – wenn auch unter Einschränkungen – stattfinden kann.
Sie macht sichtbar, was vor Ort in den Kommunen aus der Zivilgesellschaft heraus alles entsteht und geleistet wird und wie vielfältig Menschen sich einbringen. Ohne das Engagement so zahlreicher Mitbürgerinnen und Mitbürger wäre auch München nicht die lebenswerte Stadt, die sie ist.
Vielerorts wird aktuell wieder an die große Hilfsbereitschaft so vieler Münchnerinnen und Münchner für die geflüchteten Menschen erinnert, die 2015 in unsere Stadt kamen. Da ist das Engagement unserer Stadtgesellschaft einmal buchstäblich weltberühmt geworden. Auch in der akuten Corona-Krise haben wir wieder gesehen, wie groß die Bereitschaft der Menschen ist, sich in schwierigen Zeiten gegenseitig zu unterstützen. Tausende Münchnerinnen und Münchner haben sich bei den Freiwilligenagenturen und der städtischen Hotline gemeldet, weil sie einfach nur helfen wollten.

„Das hat uns extrem geholfen“

Tausende haben sich spontan untereinander vernetzt und in ihren Nachbarschaften Hilfe organisiert. Das hat uns in der Krise extrem geholfen und mich als Oberbürgermeister mit Freude und Dankbarkeit erfüllt. Die Freiwilligen in den Sanitätsdiensten und im Katastrophenschutz waren und sind in der Pandemie besonders gefordert: Sie haben wieder einmal gezeigt, dass es ohne sie nicht geht. Ihnen danke ich für ihre Kraft und ihren langfristigen Einsatz.

Dieter Reiter, Oberbürgermeister in München: „Ohne das Engagement so zahlreicher Mitbürgerinnen und Mitbürger wäre auch München nicht die lebenswerte Stadt, die sie ist.“ Bild: Nagy / Presseamt München

„Die Zumutungen sind mir bewusst“

Manche Engagements haben es derzeit dagegen in anderer Hinsicht schwer. Sie können nur eingeschränkt oder schlimmstenfalls gar nicht stattfinden. Mir sind die Zumutungen bewusst, die viele Engagierte z.B. im Sport, in der Kultur, aber auch im Sozialen und im Bildungsbereich, in den letzten Monaten aushalten mussten und zum Teil noch müssen:
Sorge um die Schwächeren, fehlender Kontakt und fehlende Spontanität mit der Gruppe und nur begrenzte Möglichkeiten, sich auszutauschen und gegenseitig zu stärken. Auch denen, deren Engagement im Moment ruhen muss, möchte ich danken: Für ihr Verständnis und ihre Geduld. Hoffentlich finden sie vorübergehend andere Wege, den Zusammenhalt, die Freude und den gerade jetzt so notwendigen Austausch herzustellen, den ihre Unterstützung zu anderen Zeiten mit sich bringt. Wir wissen ja: Engagement macht erfinderisch!

Wieder fast auf vollen Touren

Die städtischen Empfänge, die wir regelmäßig zu Ehren von ihnen veranstalten, müssen dieses Jahr leider ausfallen. Umso mehr freut es mich, dass die Möglichkeit, „München dankt!“ und die „Bayerische Ehrenamtskarte“ zu beantragen, ab sofort wieder freigeschaltet ist. Und die Vermittlung in neue Engagements läuft auch schon wieder auf fast vollen Touren. So haben alle wieder die Möglichkeit, ‘ihr’ Engagement zu finden.
Denn es gilt weiterhin: Nur solidarisch kommen wir gut durch diese herausfordernde Zeit!“ **red**

engagement macht stark!
Woche des bürgerschaftlichen Engagements

Gemeinsam für die Kinder der Welt

Foto: Save the Children

»Die Menschheit schuldet den Kindern das Beste, was sie zu geben hat.« Das war die feste Überzeugung von Eglantyne Jebb, einer britischen Lehrerin, im Jahr 1919. Zutiefst betroffen vom großen Leid, das der Erste Weltkrieg mit sich gebracht hatte, wollte sie etwas Konkretes tun. Sie rief die Kinderrechtsorganisation »Save the Children« ins Leben. Die ersten Hilfsempfänger waren hungernde Kinder der ehemaligen Kriegsgegner Deutschland und Österreich. Denn alle Kinder dieser Erde, unabhängig von ihrer Herkunft, Hautfarbe und Religion, hätten das Recht auf einen guten Start ins Leben, erklärte Eglantyne Jebb. Heute ist Save the Children die größte unabhängige Kinderrechtsorganisation der Welt und in 120 Ländern aktiv. Damit Save the Children auch weiterhin helfen kann, dass Kinder gesund, sicher und selbstbestimmt aufwachsen können, braucht es jede Unterstützung.

Foto: Tabitha Brauer/Save the Children

Ein besonderes Zeichen über Generationen hinweg ist die Testamentsspende. Sie macht es möglich, dass für die benachteiligten Kinder dieser Welt auch in Zukunft jemand da sein wird. Denn das ist – wie zur Gründung 1919 – noch immer unverzichtbar: Gegenwärtig wachsen 415 Millionen Kinder in Kriegs- und Krisengebieten auf. Sie alle haben ein Recht auf Schutz, Bildung und medizinische Versorgung. Save the Children blickt auf mehr als 100 Jahre Erfahrung zurück. Mit Ihrer Unterstützung schreiben wir gemeinsam diese Geschichte weiter. www.savethechildren.de/testamente

... IHR TESTAMENT DIE ZUKUNFT VERÄNDERT?

Seit 100 Jahren verbessert Save the Children das Leben von Kindern weltweit: für einen gesunden Start ins Leben, Bildung und Schutz vor Gewalt und Ausbeutung – sofort und dauerhaft.

Erfahren Sie mehr über die Möglichkeiten der Testamentsspende und bestellen Sie kostenlos und unverbindlich unseren Ratgeber „Ihr Erbe für die Kinder der Welt“.

JETZT KOSTENLOS DEN TESTAMENTS-RATGEBER BESTELLEN!

Ja, bitte schicken Sie mir den kostenlosen Ratgeber „Ihr Erbe für die Kinder der Welt“.

Vorname/Name

Straße/Nr.

Postleitzahl/Ort

Bitte füllen Sie den Coupon deutlich lesbar aus und senden Sie ihn an:

**Save the Children Deutschland e.V.
Seesener Str. 10-13
10709 Berlin**

Save the Children verpflichtet sich zum sorgsamen Umgang mit Ihren Daten. Diese werden selbstverständlich nicht an Dritte weitergegeben.

DZI Spenden-Siegel

**Ich bin für Sie da!
Rania von der Ropp**

Die Bestellung ist auch telefonisch oder online möglich:

030 / 27 59 59 79 - 820
savethechildren.de/testamente

Die eigenen vier Wände
Interessante Miet- und Kaufimmobilien in München und der Region.

Mietgesuche

Seriöse Mieter suchen über uns
1– 4-Zimmer-Wohnungen
& Häuser
Seit 1989 in München
LORENZ-WOHNEN.DE 129 30 01

Junges Paar (Ing. EE) su. 2-Zi.-Whg.! Ab Okt., EBK, Blk., 1.200 € WM, U-Bahn, Tel. 0152/26355493

W34 sucht WHG. Ab 01./15.11. in MUC (ab 60 m², Blk.). Seit 2 Jahren unbefristet angestellt; spiele Klavier, kein Haustier, bin ordentlich u. zuverl. Zuschr. u. Chiffre-Nr. 367066 an Wochenanzeiger Medien, Pf 210449, 80674 München

Junges verlobtes Paar mit Festanst. in Energiebranche sucht 2,5-3,5-Zi.-Whg mit Blk., ab 60 m² bis € 1.550,- kalt in Neuhausen und Umgebung, Datum flexibel. E-Mail: inserat242@gmail.com, Tel. 0170/9536588

Haus zur Miete gesucht Ich suche nach einem Haus zur Miete das als WG geeignet ist. Gern auch renovierungsbedürftig oder auf befristete Zeit als Zwischenlösung, Tel. 0152/54068006

Büroräume für Steuerkanzlei, ca. 150 m², Mail: mbueroraum@gmx.de

Whg. gesucht Er, 43 J., su. i. GR München, Unterföhring, ab sof., bis max. 800 €, T. 0176/83069604

Zurück an die Isar M. 30, Festanst. Gore Tex, sucht 1-2 Zi. bis 900,- €, Tel. 0170/2169850

Rentnerpaar sucht Bevorzugt in Planegg, Gräfelfing, Krailling, 2,5 bis 3 Zi., ab 65 m², ruhige Lage, Balkon o. Terrasse, Lift, Mietbeginn ab Januar 2021 oder später, keine Haustiere, Tel. 089/20325462 oder per E-Mail: reinhold.heubeck@gmx.de

Dringend ruh., helle Whg. weg. Eigenb. von gepfl. ruh. NRin ges. 40 m², EBK, KR, gute Verkehrsanb., 800 € WM, T. 0172/6605624

Zuverlässiger-berufstätiger Mann sucht eine ruhige und saubere Wohnung Tel. 015227344843

Ehepaar sucht Wohnung 29 & 30 Jahre alt suchen 3 Zimmer Wohnung mit Balkon bis 1.350 € Warm. In Sendling und Umgebung. Unbefristeter Arbeitsvertrag, zuverlässig. Telefon: 0176/27249169

5 Jahre ohne eigene Wohnung. Für eine befreundete, vertrauenswürdige iranische Familie (2 Kinder, 6 u. 12 J.) suche ich eine Wohnung in M.-West. Der Vater spricht Deutsch. Danke für Ihren Anruf! Tel. 0173/8214979

2 Brüder aus Tölz (21 u. 23 J.) Kultiviert und Respektvoll, su. 3-Zi.-Whg. in M.-Süd+Ost, arbeiten seit 1 J. in München, es ist Zeit f. Selbständigkeit, Mail: db.de99@gmail.com, Tel. 0151/41251076

Ca. 20 m² Wohnung Ich, 31 J., Lehrerin, suche ab Anfang Nov. eine Mietwohnung im Norden/Osten Münchens. Zuschr. unter Chiffre-Nr. 367005 an Wochenanzeiger Medien, Pf 210449, 80674 München

3-Zi.-Whg. mit Blk. oder Terr. Berufstätiges älteres Ehepaar, Akadem. in unbefr. Stellung, sucht wegen Eigenbedarf neues langfri. Mietobjekt. 3-Zimmer bis 85 m² im Mü. Westen mit Blk. o Terr. auch renov.bedürftig, Tel. 0157/36364338

Wir, eine junge, verheiratete Familie, beide mit festen, unbefristeten Arbeitsverhältnis (Beamtin im höheren Dienst/leitende Funktion in großem Medienunternehmen) und zwei kleinen Töchtern suchen eine neue Bleibe. Am liebsten ein kleines Häuschen mit Garten oder eine ruhige Wohnung mit Balkon und/oder Gartenmitbenutzung. Gerne in Pasing, Laim, Obermenzing, Neuhausen, wir schauen uns aber auch Möglichkeiten in der Nähe dazu an. Danke für jeden Hinweis! Kontakt: maxconradt@googlemail.com

Dipl.-Übersetzerin, 55 J., sucht ruhige DG-Whg. oder kleines Häuschen im Raum Starnberg/Herrsching, Tel. 0151/50641605

Wohnung gesucht (23 J.) Ich bin Malou und komme aus den Niederlanden. Miete bis 750 € warm. Einzugsdatum flexibel, gerne schon vor dem 1. Oktober. Tel. +31637383526 oder E-Mail: maloushcolten@hotmail.com

Lehrerin (Beamtin) sucht 2-ZKB in zentr. Lage bis 900 € warm. Zuschr. unter Chiffre-Nr. 367065 an Wochenanzeiger Medien, Pf 210449, 80674 München

Studentin, 18, NR, WE-Heimfahrerin sucht Zimmer in kleiner WG oder in Wohnung ab sofort oder 01.10.2020 Telefon: 08331/490274

Zuverlässige Psychologin, 29 sucht 1-2-ZKBB in Sendling u. Umgeb., bis 900.- € WM. Tel. 0171/6960778

Junges Professorenpaar sucht ruhige 2-3-Zimmerwohnung in Schwabing / Maxvorstadt ab 15.12.2020. Beide Assistenzprofessoren an der LMU, VWL Fakultät (ab 1.1.2021) Balkon wäre schön. Wir haben keine Kinder und keine Haustiere . Anruf an: Tel. 0157/34890727

Altenpflegerin m. Kind 8 J. sucht 2-Zi.-Whg. max 700.- kalt. Hilfsbereit, Tel. 0176/32063105

Ohne Provision f. Verm/Verk. Wir su. Wohngn/Häuser für vorgemerk.,überprüfte Kunden. info@annaimmo.de, Tel. 089 / 20964945

3 + Zimmerwohnung gesucht: Wir möchten uns vergrößern und suchen eine zentrale 3-ZW, bevorzugt in Haidhausen ab dem 01.11, max. 1800.- kalt. Wir sind beide mehrjährig, berufstätig, zuverlässig und 31/32 Jahre alt. Wir freuen uns von Ihnen zu hören. Franca & Max, Tel. 0151-12615523

Wir suchen: ein Häuschen od. eine Wohnung mit Garten in Laim od. Moosach. Wir sind zu zweit, handwerklich begabt u. bei Bedarf gewillt zu renovieren. Wir haben einen gut erzogenen Hund u. feste Jobs im künstlerischem Bereich. Wir freuen uns über Eure / Ihre Angebote! Lisa, Tel. 0176-32837931

Wohnungstausch

Suche 2-Zi.-Whg. Neu-Perlach, Trudering, Haidhausen 60m², EG oder Lift, Dusche, Balkon, Kaltmiete max. 1200.-. Ggf. Tausch geg. eine 73 m² ruhige 3-Zi.-Whg. Neuperlach, Balkon, Blick ins Grüne, TG Tel. 089/12764019 E-Mail: maja-muc@t-online.de

Mietgesuche Gewerberäume

Etablierter Rechtsanwalt mit sehr geringem Parteiverkehr sucht für voraussichtlich 5 Jahre Kanzleiräume (2-Zi. bis 60 m²) in Solln, Forstenried, Fürstenried, Großhadern, Blumenau, Pasing, Aubing, Neuried, Gräfelfing, Planegg oder Martinsried, Tel. 089/8298810 oder 0171/7268877

Su. kl. Laden für medizinsche Fußpflege, Tel. 089/833294

Mietangebote

Möbl. Zi., 2 min. U-Bahn Gern, Bad u. Küche Mitbenutzung an Wochenendheimfahrer, 450,- € WM, Tel. 089/15988833

Icking, kleine möbl. Einl.-Whg., S 7, sep. Eing., Schlafzi., EBK, Wo.Zi. m. Empore, Du. m. WC, Flur, Gge., Freisitz i. Garten, 650,- € inkl. + 2 MM KT, EA i. Arbeit, ab sof.; Tel. 0172/1352149

1,5-Mans.-Zimmer, Pasing, möbl., ca. 25 m², in 3er WG, ruhige Lage, gute Verkehrsanbind. an Frau ab sofort, Raucher, Katze im Haus, KM 520,- € + NK 130,- €, Tel. 0176/22277468

Schönes Zi., möbl. Mü-West, an Student ab 1. Okt., 350,- € inkl NK, Tel. ab 19 Uhr 0178/8732702

Sep. möbl. Zi., Tel. 089/831616, Tel.Nr. bitte durchsagen

Herrsching, 1-Zi.App., 38 m², Blk., EBK, 1. OG, Duplex, zentral, € 560,- + € 140,- NK + KT, EA vorh., Tel. 08152/9173541

Neuried/Würmtal, Nh. Klinikum Großhadern: Neubau, sep. möbl. Zi., ruhig, an WE-Heimfahrer, 250,- € + NK, Tel. 8573918 AB

Sofort frei: 1-Zi.-DG-Whg., ca. 800 m v. Klinikum entfernt, nahe Bus/U-Bahn. Kompl. renov., Bad m. sep. Toilette, 34,3 m² Wfl., sehr ruh., € 700,- + € 140,- NK, KT: 3 MM, Bitte WhatsApp an: Tel. 0151/67110102

Möbl. 2,5-Zi.-Whg. an Wochenendheimfahrer 50 m², WM 350 € für Mo.-Fr. hinterleitner@web.de

2,5-Zi., 75 m², 80995, 1250,- € + 150.- €, Tel. +4917647375920

Mü-City, 2 ZW 990 €, Tel. 0977-13221

Penthousewohnung wohnen mit Traumaussicht in der Urlaubsregion Fulpmes Stubaital, 117 m², große Terrasse, Lift, Ga- ragenabstellplatz inkl. Keller, Provisionsfrei zu VERMIETEN, Tel. +43664/2250050

Hochwertige 2-Zi.-Whg. Giesing/Flaucher ab sofort zu verm. 1100 € +180 € NK, 0160/93853682

Feldmoching: 3-Zi./Wokü., ca. 73 m², Bad m. Fe., 1.OG, Blk., ruh. Lage. Nh. U/S-Bahn, WM 1136.- €, feld moching.wohnung@gmail.com

München-Gartenstadt-Trudering! Zimmer zur Untermiete frei! Mann (55) mit schräger Lebensphilosophie vermietet im Haus an berufstätige Person! Die Miete ist Verhandlungssache. Zuschriften an: nudismusfreund@gmail.com

Wohnen & Arbeiten. Jung & Alt, 9 Zi. Kü., 2 mgl. 2 Bad. 3 WC, Balk. Terr. 2 Et./A6/A93 in 92533, 3 MM Kaut. 1200.- € zzgl. Nk + St.pl./Gge. Tel. 09604/932520, 016093843827

Unterhaching: schönes großes möbl. Zimmer m. Küchen-/Badben.. ab sofort Tel. 089/63 26 69 77

Wir entrümpeln Ihre Wohnung besenrein! Tel. 08141-2450120 oder 08141-8906366

Einlagerungen v. Möbeln trokken und abschließbar. Tel. 08141-2450120 o. 08141-8906366

3-Zi.-Whg. m. Balkon, Puchheim, 94 m², große Einbauküche, Bad, sep. WC, EEK-C, ab sofort von privat, € 1.128.- € + NK 200.- € + HK 85.- €, TG opt. 50.- €, KT 3 MM, Tel. 0157-35533031

Lagerflächen

Tumblingerstr., Kellerabteil geeignet zur Unterbringung v. Akten. Mit eingeb. Holzregalen f. ca. 436 Aktenordner, ab sofort, Miete € 80,-, Tel. 089/28947774, od. 0171/2753034

Mü.-Nord, Kleinlager, 6-25 m², trocken, 3,20 m Höhe, ab 70,- €, v. Priv., Tel. 0172/8171626

Mietangebote Gewerberäume

Neuhausen/Nymphenburg, Lager, Archiv o.ä., in trockenem Souterrain, ab sofort, insg. 65 m², 3 Räume + WC, Heiz., Tageslicht, Süds., abschließb., keine Nutzung als Büro oder Whg., Tel. 0179/4496013 (Privat)

Hallenflächen mit Büros München-Nord. 400, 800, 1200 m², für Vertrieb, Einzel-Großhandel, Agentur, Engeneering, Produktion, Service, Lager, Provisionsfrei. Tel. 0151/17205050

Immo-Gesuche

Finanzstarker Bauträger sucht
Baugrundstücke mit/ohne Altbestand
Schnelle & diskrete Abwicklung garantiert
Ansprechpartner: Herr Hitzenbichler
Tel. 089 21 96 41 09
AkuRat Service Real Estate e.K.

Suche EFH oder DH-Hälfte im Münchner Westen, STA. Gerne auch zu renovieren. Angebote bitte an haus@muenchenweit.de

Kaufe ETW / Haus / Grund, sof. Kaufentscheidung, T. 089/663366

Haus zum Kauf gesucht Junge Familie mit zwei kleinen Kindern sucht Eigenheim im Münchner Süden, ab 130 m² bis 1,5 Mio €, Tel. 0176/22522834

Kaufen oder mieten 2-3-Zi.-Whg. in Moosach, Allach, von privat, Telefon: 0176/36854894

Ältere Häuser und Grundstücke gesucht
Wir bewerten und vermitteln Ihre Immobilie. Für Verkäufer kostenfrei – sprechen Sie einfach mit unserem Herrn Schwarz.
RSI IMMOBILIEN
Tel. 089 / 127 129 50
www.rsi-immobilien.de

AREAL GRUNDWERT
Wir kaufen Grundstücke und Häuser – diskret und fair –
Kontakt: Areal Grundwert GmbH
Telefon: 08022/6604531,
Email: info@arealgrundwert.de

Ltd. Angestellte im öffentl. Dienst u. Beamter su. 2- bis 3-Zi.-Whg. (möglichst DG) in München Mitte od. Pasing, Angebote bitte an wohnung@muenchenweit.de

Junge Familie sucht EFH/DHH/REH, im Münchner Westen oder Süden, Angebote bitte per E-Mail an: haus@muenchenweit.de

München. Suche Wohnung oder Mehrfamilienhaus zum Kauf - auch renovierungsbedürftig - bitte alles anbieten! Finanzierung vorhanden - schnelle Entscheidung E-Mail: Romina.Lidl@msn.com oder Tel. 0171/1177771

Ltd. Angestellte im öffentl. Dienst sucht Whg. ab 3 Zi., in Münchner Umgebung, bevorzugt Germering oder FFB, Angebote an: wohnung@muenchenweit.de

Junge Familie (Arzt, Lehrerin) sucht Haus (EFH, DH, RH) zum Kauf in Mü-Ost + Süd auch renov. bed. ab 135 m², Tel. 0176 / 20140743

Junge Familie sucht dringend Grundst./Haus, Tel. 0170/8489890

Su. ETW v. Privat, Tel. 089 / 21536536

Priv. kauft regelmäßig kl. Whg'en in München. Tel. 0162 / 4046960

Privatmann sucht Wohnung zum Kauf. Tel. 0179/2945294

3-Zi.-ETW gesucht! Ab 50 m² gerne renovierungs-/sanierungsbed. Tel. 089/215372841

Junge Familie sucht neues Zuhause: möchten Sie Ihr Haus oder Grundstück verkaufen? Baupartner DHH? Wir suchen in Pullach, Solln, Harlaching, Thalki., Westpk. Oliver, Julia & Lili (8Mo) freuen sich auf Nachricht: oradeke@web.de oder Tel. 0152-34333298. Kein Makler

Suche zum Kauf/Miete - Whg./Häuser für Mitarbeiter von BMW, Allianz u. TU + 360 Grad Online Besichtigungen, Tel. 089 / 31770222 kontakt@santiimmobilien.de

Haus in Mün. od. Umkreis gesucht! Nette hilfsbereite Familie mit 2 kleinen Mädchen sucht Haus. Wir renovieren gerne. Mitbenutzung oder längere Übergabe möglich Tel. 0163/1921103

Renovierungsbed. 2-Zi.-Whg. zu kaufen gesucht, Tel. 089 / 26212936 fischer-neuhausen@arcor.de

2-Zi.-Whg. o. Apartment in München gesucht. Tel. 0170 / 8489890

Verkauf-Bewertung-Beratung. Kostenlos f. Verkäufer / Verm., Tel. 01711469405 info@annaimmo.de

Ansprechpartner

für den Immobilienmarkt

DIANA BRANDL
Telefon 089/546 55-162

MICHAEL RATH
Telefon 089/546 55-361

immobilienmarkt@muenchenweit.de

Impressum

Verlag: Wochenanzeiger Medien GmbH, Fürstenrieder Straße 5-11, 80687 München, Postfach 210449, 80674 München – (zugleich Anschrift für alle Verantwortlichen)
Anzeigenabteilung: 089/546 555
Telefax: 089/546 554
Internet: www.muenchenweit.de
e-mail: info@muenchenweit.de
Geschäftsführung: Roland Binder, Michael Simon
Anzeigenleitung: verantwortlich Michael Simon
Anzeigenleitung Immobilien- und Stellenmarkt: Michael Rath
Vertriebsleitung: Jürgen Werner, Tel. 089/452436-44, Fax 089/452436-50, E-Mail: vertrieb@crossmedia-verteilung.de
Chefredakteur: Johannes Beetz (job)
Redaktion: Simone Bauer (sb), Tanja Beetz (tab), Brigitte Bothen (bb), Beatrix Köber (kö), Livia Schommer (lsc), Elisabeth Schönberger-Seubert (eis), Ulrike Seiffert (us), Sarah Steiner (sv), Patrizia Steipe (pst).
E-mail-Adresse: redaktion@muenchenweit.de
Für unverlangt eingesandte Text- und Bildbeiträge keine Gewähr. Dem Verlag steht ausdrücklich die Nutzung in weiteren Medien, insbes. die Veröffentlichung im Internet zu. Nachdruck nur mit Erlaubnis des Verlages.
Geschäftszeiten:
Mo./Di. 8-18 Uhr, Mi./Do. 8-17 Uhr, Fr. 8-13 Uhr
Verteilung: jedes Wochenende kostenlos an Haushaltungen, Handels-, Gewerbe- und Industriegebiete in München und Stadt & Landkreis Dachau
Satz: CreAktiv komma münchen gmbh, Fürstenrieder Straße 5, 80687 München
Druck: Süddeutscher Verlag Zeitungsdruck GmbH, Zamdorfer Str. 40, 81677 München

Zur Zeit ist die Anzeigenpreisliste Nr. 76 vom 1. März 2020 gültig.
Es gelten unsere allgemeinen Geschäftsbedingungen in der aktuellen Fassung, die Sie im Internet unter www.wochenanzeiger-muenchen.de/agb einsehen können.
Zustelleraufage:
Süd-West-Würmtal-Germering
235.655 Stück

BVDA
GPZ Geprüfte Prospektzustellung BVDA

Ausgezeichnet mit
DURCHBLICK PREIS 2019 BVDA – 1. Platz in der Kategorie Leser- und Verbrauchernähe
DURCHBLICK PREIS 2018 BVDA – 2. Platz in der Kategorie Leser- und Verbrauchernähe
Stiftung Lesen – 2017 Dietrich-Oppenberg-Medienpreis für Journalisten
DURCHBLICK PREIS 2017 BVDA – 1. Platz in der Kategorie Leser- und Verbrauchernähe
caritas – 2016 Münchner Sozialcourage Medienpreis
DURCHBLICK PREIS 2015 BVDA – Sonderpreis für den Beitrag „Lokal Einkaufen"

Zur Herstellung dieser Ausgabe wird Recycling-Papier verwendet

Nette Familie mit Kleinkind und Hund sucht Wohnung mit Garten im Münchner Umland. Tel. 0157-85070027 Fr. Böhm

Jg. Fam. sucht Grundstück bzw. ält. Haus z. Kauf, Tel. 0170-8489890

Immo-Gesuche Gewerberäume

Serviced Apartmentbetreiber sucht Pensionen, Häuser, Hotels von 10-100 Zimmer in München und Umgebung. Auch Sanierungsbedürftige Gebäude. Sichere Pachteinnahmen mit wenig Aufwand. Kontakt: servicedapartments@web.de oder Tel. 0151-52052366

Grundstücke

Bauerwartungsland! Schwabsoien: 9.581 m² Grünlandfläche in Traumlage zu verkaufen. Tel. 0163/1911700

GRUNDSTÜCKE GESUCHT
für finanzstarken Bauträger
Grundstücke mit/
ohne Altbestand
schnelle & diskrete
Abwicklung garantiert
0 81 92-99 65 96
Werner Maus Immobilien

Immo-Angebote

DHH Neustrelitz/Mecklbg. Wohnsiedl. Fasanerie Bj. 1939, lfd mod., EG + ausgeb. DG je 3 ZKB zus. ca 125 m² WF, ZHGasBWT Solar, wassf. K.ofen, EA 229,7 kWh halbunterkellert, Grst. 1002 m², Eigenpot. vorh. VB 349 T€, Mail: dhh-neustrelitz@web.de

Schönes-App., 39 m², Germering, große Süd-Loggia mit Parkbilck und ruhig, komplette Küche, gepfl. Parkett und Granitböden, sofort beziehbar von priv. 265.000,- €, T. 0173/5673372

Top Lage Neubau - München, Lochhausen, zwei Doppelhaushälften mit je 240 m² Wohnfläche und 498 m² Grund, Einzelgarage, Baubeginn in Kürze, Fertigstellung vorauss. Sep. 2021, Mitgestaltung noch möglich, Kaufpreis 2,15 Mio. €, prov.frei, keine Makleranfragen, Telefon: 0172/8918461

Penthäuser Muc-S/W, 4-Zi. 146,55 m² € 1.700.000, 5-Zi. € 1.955.000, 6-Zi. 2 Etag./2 DT, 205 m², € 2.495.000, SMARTHOME, KFW 40, MSP IMMO, Tel. 0176/57816120

Der Preis ist heiß!!
Top EFH-Altbestand
Mü./Alt-Aubing: ca. 101 m² Wfl., ca. 201 m² Wfl./Nfl., ca 252 m² Grd., 4 Zi., teilmodernisiert, Bj. 1937, HZG Gas, EA-B, 129,5 kWh/(m²*a), EEK: D, **KP € 898.500,-** * zzgl. Maklerprovision
IMMO PLUS Immobilien AG · VR Bank Starnberg Herrsching Landsberg eG · 08856-9266-0 Fax -40

Verkaufe privat sehr schöne, helle, nicht vermietete 2-Zi.-EG-Whg. m. TG-Stellpl. in 81379 Mü., Süd/N, ca. 61 m², Terr., Garten-Sondernutzg., Bj./Erstbez. 2004/2006, VB 580.000,- €, EA vorh.; wohnungsverkauf123@gmail.com

Wir suchen für Altenheimbewohnerin vermietete Whg. als Kapitalanlage. MG-Immobilien, Hr. Müller-Groscurth, Tel. 089 / 39293762

Karlsfeld 3-Zi.-Wohnung, 83m², 2 TG, 2 Terrassen, Info. www.petzendorfer-immobilien.de, Tel. 0172/8627927

Großzügige 3-Zi.-Whg. in Solln großer BLK, ren.bedürftig ENEV V, Gas, 142,8 kWh(m2a) KP 749.500.- € + Garage, 108m² WF zzgl. Maklerprov. i.h.v.3,48 am-hausverwaltung@gmx.de

Eigentümer aufgepaßt! Ab 23. Dezember teilen Sie sich mit dem Käufer die Provision. Ich arbeite bis dahin noch kostenfrei und ohne Vertrag für Sie! Tel. 089 / 39293762 mueller-groscurth-immobilien.de

Hochwertige Fassadenanstriche, unkompliziert, preiswert u. nach Ihrem Terminwunsch. Unverbindliche Besichtigung u. Festpreisangebot vom Renovierungsprofi MBS GmbH - 10 x in u. um München. Anfragen unter Tel. 08143-4477350 oder per mail an: fassaden@mbs-service.de

Sie haben ein Auto zu verkaufen, eine Wohnung zu vermieten oder wollen Neukunden für Ihre Dienstleistung gewinnen? Geben Sie jetzt Ihre Kleinanzeige auf unter
www.muenchenweit.de

• www.muenchenweit.de •

Zwei Doppelhaushälften

Erlbachstraße 16 – direkt vom Bautäger

Top Lage und luxuriöse Ausstattung, Neubau mit Einzelgarage, provisionsfrei, jeweils

- **240 m² Wohnfläche**
- **498 m² Grundfläche**
- **2.150.000 €**

Fertigstellung voraussichtlich September 2021, Baubeginn in Kürze - Mitgestaltung noch möglich - keine Makleranfragen

Telefon: 0172/8918461

Der Immobilienmarkt der Münchner Wochenanzeiger · immo.muenchenweit.de · Der Immobilienmarkt der Münchner Wochenanzeiger · immo.muenchenweit.de

Experten aller Branchen
Hier finden Sie Maler und Fliesenleger, Schreiner und Sanitärbetriebe und mehr

Branchen-ABC

Bauarbeiten

Fachbetrieb
übernimmt günstig
Asphaltierungen, Pflasterungen und Gartenbauarbeiten.
Telefon: 0171/6700003

Kennen Sie schon unser
Branchen-ABC?
Wir beraten Sie gerne bei Ihrer individuellen Anzeige unter Tel. 089/546555
www.muenchenweit.de

Bodenbeläge

Alles aus einer Hand
Parkett, Laminat, Fliesen, Renovierungen aller Art.
Komme sofort! Fa. Karcz
Tel.: 0152/27019833

JK-Fliesen
Fliesen-, Platten-, Mosaikverlegung
Telefon 0176/23236246
Badsanierung auch barrierefrei
alles aus einer Hand!

PARKETT – URBAN
Fachbetrieb Parkett-Innung Obb.
Verkauf, Verlegen, Schleifen und umweltfreundlich versiegeln
☎ 08021/9182 · 0171/3675475
www.parkett-urban.de

Fliesenverlegung und Sanierungsarbeiten
– günstig, Firma –
Telefon 089/85641411 oder 0178/7770054

Dacharbeiten/ Instandhaltung

Garage undicht?
HeMi
Dachdeckerei & Spenglerei Meisterbetrieb
Telefon (08142) 3058544

Dachdeckermeister N. Zinth
Dachreparatur, Sanierung
Neudeckung, Spenglerei
80689 München
089/3001181

K. Grundler
Zimmererarbeiten
Spenglerarbeiten
Dachdeckerarbeiten
Meisenstr. 17 · 82223 Eichenau
Tel. 08141/53 83 93 · Fax -94
www.grundler-daecher.de

H. Schubert
Spenglerei/Bedachungen
· Steildach/Flachdach
· Dachfenster/Abdichtungstechnik
· Dachrinnenreinigung
www.schubert-dach.com
Tel. 089/70 06 66 56 · Fax 089/70 06 59 77

Elektro-Anlagen

Innungsmeisterbetrieb in Sendling
Elektro-Anlagen
Thomas Abelshauser
Elektroinstallation u. Gebäudetechnik
Telefon 7601213

Entsorgung/ Entrümpelungen

www.top-entrümpler.de
089/12096084 · 0176/32924589

Gartenbau

Garten-, Landschaftsbau
Alles rund ums Haus
Gartenanlagen, Terrassenbau, Dach-, Steinreinigung, Fassaden, Entkernungen, Trockenbau
Fa. Böhmer, Tel.: 0176/74726084

KFZ-Sachverständiger

KFZ-Sachverständiger Dirk Steffen
Zertifiziert und unabhängig.
Haftpflichtgutachten für Geschädigte kostenlos! Oldtimergutachten, Wertgutachten.
Tel.: 089/80030344
Mobil: 0172/1602612
www.ds-sachverstand.de

Malerarbeiten

THOMAS SCHERMER
Maler- u. Lackierermeister
· **schnell · preiswert**
· **zuverlässig**
Seniorenservice
· Aus- u. Einräumen
· Fassadenrenovierung
Tel. 8342463 u. 0177/8342463

Wir beraten Sie gerne, weil Sie uns nicht „Wurst" sind.
Malerfachbetr., Bodenverlegung, Komplettrenovierung.
Eine Arbeit ist erst gut, wenn beide Seiten zufrieden sind.
Andreas Wurst
Telefon: 0151/41232102

Malerarbeiten

Malermeister sorgfältig!
z.B. Leerwhg., 70 m², 640,– € netto inkl. Material.
T. 0151/72927512
& 0176/76389665
info@malerei-koehlerstercli.de
Malereibetrieb Köhler & Stercli

Deutscher Maler in Neuried,
auch am Wochenende und an Feiertagen.
Telefon 0174/8533333

60 Jahre Richard Wörle GmbH
Malermeisterbetrieb
Maler- und Tapezierarbeiten, Betonsanierung, Fassaden, Vollwärmeschutz, Verputzarbeiten, Trockenbau
Tel. 089/669290 · Fax 664346
www.woerle-maler-muenchen.de
info@woerle-maler-muenchen.de

Malermeister
übernimmt sämtl. Malerarbeiten
Wohnungen, Treppenhäuser, Neubau
– für Fassaden eigenes Gerüst
Firma M. Werner
Telefon 08166 / 99 56 54
0178 / 3 31 92 54
www.werner-malermeister.com

Malermeisterbetrieb Nuriman
Fassadengestaltung
Innenraumgestaltung
Altbausanierung
schnell, preiswert und zuverlässig!
Tel. 089/20098996, Mob. 0179/7166293
www.malernuri.de

KAMMERER
Malereibetrieb GmbH
Wir erledigen unkompliziert sämtliche Malerarbeiten im Innen- und Außenbereich. | Familienbetrieb | 0172/8918461
www.kammerer-malereibetrieb.de

Malereibetrieb
übernimmt sämtliche Maler- und Tapezierarbeiten, Fassadenanstriche und Treppenhäuser.
Firma E. Merath, Telefon 8 41 50 82

Prospektverteilung

Professionelle Prospektverteilung
regional und bundesweit möglich.
Qualität muss nicht teuer sein!
Herr Werner:
Telefon 089/4524364 4

Renovierung & Sanierung

PB Projekt Bau GmbH:
- Bodenbelagsarbeiten
- Fenster, Türen
- Vollwärmeschutz
- Putzsanierung
- Malerarbeiten aller Art
- Trockenbauarbeiten
- Elektroarbeiten
- Fliesenarbeiten u. v. m.

Telefon 0170/8956599

HOLZ & BAUTENSCHUTZ
ZIMMERMANN
Sanierung - Renovierung - Modernisierung
Am, im & rund um's Haus
Telefon (089) 384 653 41

Fassaden-Team Bauer
Familienbetrieb macht alle Malerarbeiten rund ums Haus! 25 % Rabatt!
Telefon 0174 / 8 01 96 41

Rentner (qualifiziert)
übernimmt kleine Reparaturen aller Art.
Telefon 0176/21 24 69 08

Umbauten – Sanierungen
Mauertrockenlegungen
kleine Maurerarbeiten
Hr. Wallinger,
☎ 0 89 / 8 56 11 80

***** **MEISTERBETRIEB** *****
erledigt schnell & günstig
Maler- u. Verputzarbeiten, Trockenbau u. Vollwärmeschutz, Terrassen- und Dachsanierung, Holz- u. Bautenschutz
01577 - 2632565

H&S Sanierungen
Wir erledigen alle Malerarbeiten rund um ihr Haus.
Fachbetrieb für Steinteppiche.
☎ 0176/64003905
30% Rabatt

Reinigung

HOCHDRUCK-REINIGUNG
Wege - Terrassen - Treppen
Fa. Tel. 01 72 / 8 02 74 35

Schlüsseldienst

AUFSPERRDIENST
0170 98 51 558
Sicher schnell und fair ...
MEDISITEC
SICHERHEITSTECHNIK

Umzüge

Möbelspedition
Umzüge, Schwer- und Kleintransporte
In- und Ausland
Telefon 089 / 51 26 45 78 oder
0172 / 8 40 83 83
montage.elischer@gmail.com

Verengte Fahrbahn
Es ist nicht genug Platz auf der Fahrbahn.
Der Gegenverkehr hat Vorrang.

Allgemein

Wir kaufen jedes Auto, auch Unfall/Motorschaden usw., Selbstabholung, Barzahlung, Abmeldung, 24 h, auch Sa./So., KFZ Firma, Tel. 089/96978922

Kfz-Firma kauft alle Autos, Telefon: 089/62271473

Ankauf von KFZ aller Art, auch unfallbeschädigt, TÜV fällig, Motor oder Getriebeschaden, KFZ Meisterbetrieb 82418 Murnau, Tel. 0151/17456427

KFZ-Sachverst. Dirk Steffen, zertifiziert, unabhängig, Haftpflichtgutachten für Geschädigte kostenlos! Oldtimer- und Wertgutachten, Tel. (089) 8033044 o. 0172/1602612

Audi

Su. Audi, jeder Zust., 24 h, Fa., T. 089/89867096

Su. AUDI ab Bj. 05, jd. Zust. Fa. 24 Std./Wo., Tel. 089/90177594

Kaufe Audi, Fa, T. 089/61467795

Su. Audi ab Bj. 98, jd. Zust., 24 Std./Wo., Fa., Tel. 089/89328547

BMW

Su. BMW, ab Bj. 08, jd. Zust., Fa., 24 Std./Wo., T. 089/90177594

Kaufe BMW Fa. T. 089/61467795

Kaufe BMW Fa. T. 089/48998925

SUCHE BMW jd. Bj., jd. Zust., 24 Std./Wo., Fa., Tel. 089/89328547

Fiat

Suche Fiat PKW/BUS, ab Bj. 98, jeder Zustand, 24h/Woche, Fa. Tel. 089/89328547

Kaufe Fiat Fa. T. 089/96978022

Kaufe Fiat Fa. T. 089/48998925

Ford

Su. Ford, Fa., Tel. 089/61467795

Suche Ford PKW/BUS, ab Bj. 98, jeder Zustand, 24h/Woche, Fa. Tel. 089/89328547

SUCHE FORD ab Bj. 11, jd. Zust. Fa. 24 Std./Wo., T. 089/90177594

Kaufe Ford Fa. T. 089/48998925

Honda

Suche alle Honda ab Bj. 96, 24 Std./Wo., Fa. Tel. 089/97890365

Su. HONDA, ab Bj. 06, jd. Zust., Fa. 24 Std./Wo., T. 089/90177594

Kaufe Honda, T. 089/48998925

Hyundai

Su. Hyundai, T. 089/48998925

Mercedes

SUCHE MERCEDES alle Typen, jedes Bj., 24 Std./Wo., Fa., Tel. 089/89328547

Kaufe jeden Mercedes Firma Telefon: 089/48998925

Su. MERCEDES, jd. Zustd., Fa. 24 Std./Wo, Tel. 089/90177594

Su. Mercedes, T. 089/62809177

Mini

Mini Cooper, 38.500 km, Bj 2013, Iced Chocolate Metallic, Lederausstattung, Xenon-Lichtpaket, Glasschiebedach, Spracheingabe, Bordcomputer, Hifi-Lautsp., Navi, PDC, Sportsitze, Bluetooth mit USB-Audi usw., unfallfrei, Tel. 0172-4060094, hapefrei@gmx.de

Mitsubishi

Su. MITSUBISHI, Bus ab Bj.02, PKW ab Bj. 02 Fa. T. 089/90177594

Motorräder

Piaggio Sfera 8, EZ 07/95, TÜV neu (07/20), 10400 km, rep.bed., Preis 650,- €; Tel. 089/8575909

Suche alte VESPA, Moped, Motorrad Tel. 0160/93883574

SUCHE ALTE VESPA, zahle sehr gut, Tel. 0160/93883574

Kaufe gebraucht Unfall- u. defekte Motorräder, Fa., Telefon: 089/3143203

Suche alte VESPA, Moped, Motorrad, Tel. 0160/93883574

Suche Vespa/Piaggio PX 80, 125, 150 od. 200 ccm (keine Cosa) oder Vespa 50n/Spezial zum Herrichten od. Ausschlachten (auch Unfall). Tel. 0172-8394458

Nissan

Kaufe Nissan, T. 089/94002977

Opel

SU. OPEL PKW/BUS, ab Bj. 98, jd. Zust., 24h/Wo., Fa. Tel. 089/89328547

Su. Opel, jeder Zust., Tel. 089/61467795

Kaufe Opel Fa. T. 089/48998925

Peugeot

Kaufe Peugeot Firma, Telefon 089/48998925

Su. PEUGEOT ab Bj. 11, jd. Zstd., 24 Std./Wo., Fa. T. 089/90177594

Suche Peugeot, jeder Zust., 24 h, Fa., Tel. 089/62809177

Reifen

Wi.-Alu kompl. Räder f: Audi/VW etc: Felge: 6,5 J16, 5 Loch, 112 dm, ET 45 KBA 4688, Top Zustand ohne Flecken, Kratzer udgl. Reifen Hankook Concept, 215/60/16 sehr gt. Zustand, ohne Beschäd. DOT 10/14, Profil 5-6 mm gleichmäßig Preis 200.- €, Tel. 089/4396937

Winterreifen Continental für BMW 116i, 195/55 R16, ca. 5000 km gefahren. München-Ost, Tel. 0170-5708903

Renault

Su. Renault Pkw/Bus, ab Bj. 98, jd. Zust., Fa. Tel. 089/89328547

Suche Renault, T. 089/94002977

Kaufe jeden Renault Firma Telefon: 089/48998925

Seat

Über 50 SEAT Jungwagen am Hof, z.B. Leon 1.5 Tsi mit 96 kW (130 PS), EZ 07/19, nur 16.900 km, NAVI, Voll-LED-SW, ACC, 6-Gang, Garantie bis 2024 **17.990 EUR**

SEAT Service
AUTOHAUS SPRATTER e.K.
Bodenseestr. 277 · 81249 München-West
☎ 089/897041-55 · www.spratter.de

Skoda

Kaufe Skoda, T. 089/48998925

Sonstiges

Hänger 2,5m/b ges. T. 6701170

Toyota

KAUFE jd. TOYOTA, auch So./Feiert., Fa. Tel. 089/97890365

Su. Toyota PKW/BUS, jd. Zustand, Fa. Tel. 089/89328547

Kaufe alle Toyota auch mit Unfall, TÜV-fällig, hohe Km oder defekt. KFZ Meisterbetrieb 82418 Murnau, T. 0151/17456427

Kaufe jeden Toyota, Firma Telefon: 089/48998925

Kaufe Toyota, Tel. 089/48996460

VW

Su. VW ab Bj. 05, jd. Zust., Fa. 24 Std./Wo., T. 089/90177594

Kaufe VW Fa. T. 089/48998925

VW Golf II/ Boston, 5-trg., EZ 6/1989, 28.100 orig.-km, H-Kennz., KAT, HSW, 40 KW, € 4.850,-, Fa. Rauchwald, T. 705665

Su. VW PKW/BUS, jd. Bj. / Zust., 24 Std./Wo., Fa., T. 089/89328547

Suche VW PKW/Bus, Firma, Tel. 089/48996460

Golf VI Plus TEAM, EZ 09/10, 53000 km, Autom., Grg., TOP gepfl., Unf.frei, 2.Hd., VB 8.300 .- (01520 4771416

Wohnwagen/ Wohnmobile

Su. Wohnwagen von Campingplatz auch zum abbauen, Tel. 0175/9724926

Rentner sucht ein gepflegtes Wohnmobil oder Kastenwagen für Urlaub zum Kauf. Freue mich über jedes Angebot, Telefon: 0157/78429499

Fam. su Wohnmobil od. Wohnwagen, auch älter, Tel. 0175/6218404

Kaufe Wohnmobile + Wohnwagen, Telefon 03944/36160, www.wm-aw.de, Fa.

Wochenanzeiger Medien GmbH,
Fürstenrieder Straße 5–11, 80687 München, Telefon 089 / 54 65 55
www.muenchenweit.de

Auto-Ankauf

Kaufe Fahrzeuge aller Art auch Unfall/Motorschaden usw., Selbstabholung, Barzahlung, Abmeldung, 24 h auch Sa./So., Fa. T. 089/92269970 oder 0171/3078511

Kaufe Fahrzeuge aller Art, 24 Std./Wo., Fa. Tel. 089/89328547

Deutsche Firma kauft jedes Auto, Tel. 089/62809177

Dt. EXPORTFIRMA KAUFT BAR alle KFZ auch Unfall, immer erreichbar. Tel. 0176/49203319

Auto Ankauf! Gepflegte/defekte usw. Selbstabholung, Barzahlung, Abmeldung, Fa. Tel. 089/89867096 auch Sa./So.

Suche gepflegte PKW's ab Bj. 2010 Münchener Firma Tel. 089/42018419

KAUFE BAR ALLE: VW, Audi, BMW, Skoda, Seat auch Japaner u. Unfall, Fa. Tel. 089/97890365

AUTO-ANKAUF alle Marken, jeder Zustand, Fa. 24 h, Telefon: 089/94002977

Fa. Auto-Star München KAUFE FAHRZEUGE ALLER ART. AUCH UNFALL, MOTORSCHADEN, HOHE KM. OHNE TÜV UND FÜR EXPORT, Hr. Anton, Tel. 089/95403116 oder 0177/8901053, auch am WE u. Feiertage

Dt. Fa. kauft alle Autos für In-Export. Gepflegte, Motor-, Getriebe- und Unfallschaden uvm. Abholung auch mit Schleppwagen möglich. Besichtigungen bei uns oder bei Ihnen. Barzahlung, Abmeldung sofort. Tel. 089/21257007 24h u. Sa./So. erreichb.

Kaufe alle Arten v. Fahrzeugen für In-/Export, auch mit Unfall, Motorschaden, hohe KM, zahle sofort in bar, auch Sonn- und Feiertage, Hansa Automobil, Tel. 089/23926329 oder 0172/8613407

Kaufe Bar alle TOYOTA u. andere Japaner f. Exp., Fa. Tel. 089/97890365

Su. Oldtimer, Mercedes-Benz, Porsche oder BMW von privat, Tel. 0177/5066621

Kaufe alle KFZ, Tel. 0177 / 2752231

KFZ-Fa. kauft alle Fahrzeuge Zustand egal, Barzahlung, Selbstabholung u. Abmeldung erfolgt sofort, a. Sa./So. T. 089/62271473

Dt. Fa. kauft unfall- und gebrauchte Kfz ab Bj. 02, sofort bar, Sa. / So., Tel. 089/90179111

Garagen

Garagenstellplatz in 81369 Mü. ab sofort zu vermieten, p.M. 90,- €; Tel. 0162/2055856

TG-Pl., Augsb. Str. 4, T. 1231017

Vermiete TG-Pl. Hans-Fischer-/Ganghofer Straße, 65,- € mtl. Telefon: 0162/5468328

Su. Mü.-Nord (z.B nähe OEZ) eine Garage für mehrere Fahrzeuge oder eine kl. Halle. Keine Werkstatt! Nur Abstellmöglichkeit! Tel. 089/20184055

TG Stellplatz Duplex, M.-Neuhausen, Engasserbogen, ab sof., 60,- €/Mon.; Tel. 0152/23979129

TG-Pl., Franz-Wolter-Str. 43, 77,- €, Tel. 1231017

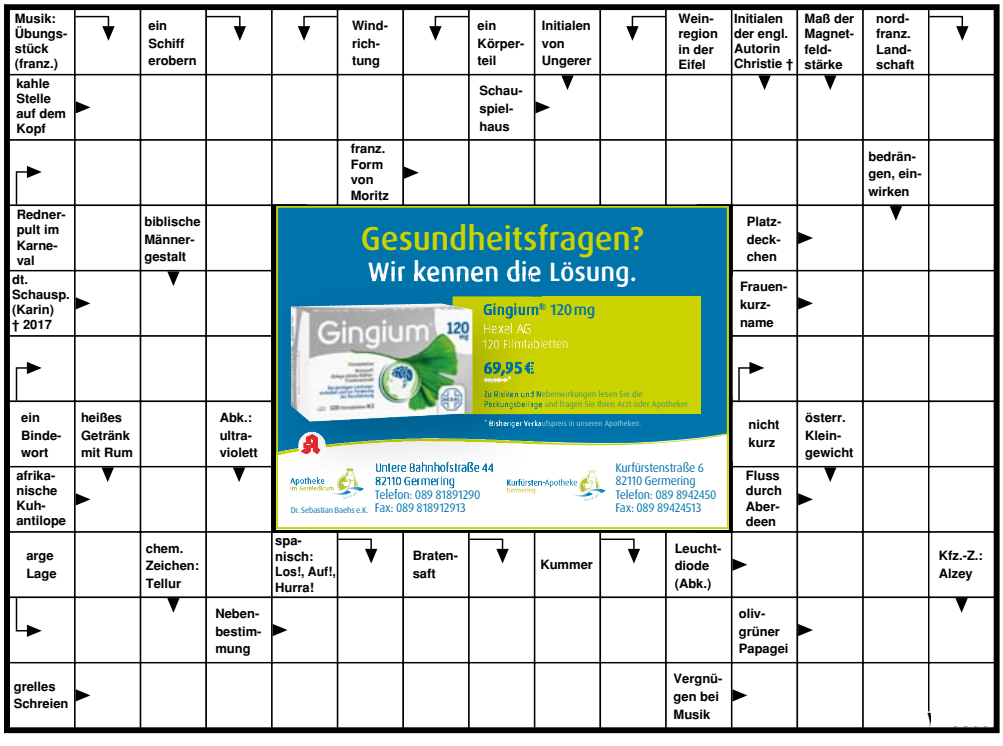

Große Bandbreite an Ausbildungen und Studien

Stadt München begrüßt 1.124 neue Auszubildende und Studierende

Im September begrüßt die Arbeitgeberin Landeshauptstadt München wieder einen neuen Jahrgang von Auszubildenden und Studierenden. 6.000 Interessierte haben sich in diesem Jahr auf 35 Ausbildungen oder Duale Studien beworben. 1.124 von ihnen haben eine Zusage bekommen.
Die Nachwuchskräfte werden in Kleingruppen von ihren Ausbilderinnen betreut und über alles Wichtige informiert. Oberbürgermeister Dieter Reiter, Personalreferent Dr. Alexander Dietrich, Ausbildungsleiter Helmut Hackl und die Gesamtjugend- und Auszubildendenvertretung heißen die Neuen per Videobotschaft willkommen. OB Reiter ermuntert die Neuen dabei, kritisch zu bleiben und Dinge auch mal zu hinterfragen: „Und lassen Sie sich nicht mit Antworten abspeisen wie: ‚Das haben wir ‚immer schon so gemacht.'"
Dr. Alexander Dietrich wünscht viel Glück für Ausbildung und Studium und einen erfolgreichen Abschluss.

In Zeiten des Fachkräftemangels und des demographischen Wandels setzt die Stadt darauf, einen Teil ihres Personalbedarfs über die hausinterne Ausbildung und duale Studien zu decken. Die Bandbreite ist gemäß der vielen städtischen Aufgaben sehr groß: Neben klassischen Verwaltungsberufen bildet die Stadt in verschiedenen Ingenieur-Disziplinen aus, aber auch Fachkräfte für Abwasser- oder Veranstaltungstechnik, Gärtner, Landwirte, Erzieher und einiges mehr.
Die Verwaltung ist traditionsgemäß eine weibliche Domäne und so starten nun wieder doppelt so viele Frauen (749) wie Männer (375) bei der Stadt. Familienfreundliche Angebote, vielfältige Teilzeitmodelle, Elternzeit und Sabbaticals sprechen da für sich.
Und es sind nicht nur Junge, die in dieser Woche begrüßt werden: Die Neuen sind heuer zwischen 15 und 49 Jahre alt. Einige haben schon mal einen Beruf gelernt und auch eine Weile darin gearbeitet. Sie alle wissen es, gerade in den derzeit schwierigen Zeiten, zu schätzen, dass sie nach erfolgreicher Ausbildung einen sicheren Job bei der Stadt bekommen.

Die Stadt fördert Vielfalt und Inklusion

Dafür kommen einige innerhalb Deutschlands auch von weiter her, zum Beispiel aus Kiel und Schwerin. Andere haben einen noch weiteren Lebensweg hinter sich, weil sie im Ausland geboren sind. Der Stadt München ist als Arbeitgeberin Vielfalt und Inklusion ein großes Anliegen. In diesem Jahr finden sich auch 21 Menschen mit Behinderung unter den Nachwuchskräften. Sie werden von einem eigenen Team innerhalb der Ausbildung betreut und mit allem Wichtigen ausgestattet, damit sie ihre Ausbildung oder ihr Studium erfolgreich bewältigen können.

ketjob.de
Karriere - Erfolg - Traumjob

Gib Deinem Job die richtige Würze!

Für die **Region München und Umgebung** ist **ketjob.de** die ideale Online-Jobbörse zur Schaltung Ihrer Stellenanzeige. Mit dem Portal der Münchner Wochenanzeiger erreichen Sie gezielt die Kandidaten im Großraum München. Sprechen Sie Bewerber aus Ihrem direkten Umfeld an, Mitarbeiter mit einem kurzen Arbeitsweg sind oft deutlich zufriedener und meist flexibler einsetzbar.

Das sind die **ketjob2print**-Anzeigen der Woche:

Gesundheits- und Krankenpfleger (m/w/d)
GPS Grosch Patienten Service

Bauamtsleiter (m/w/d)
Gemeinde Seefeld

Konstrukteur (m/w/d)
HS Products Engineering GmbH

Berufskraftfahrer (m/w/d)
Kloiber

Filialmitarbeiter (m/w/d)
dm-drogerie markt

Kassierer (m/w/d)
Snejzana Preis

Mitarbeiter (m/w/d)
Verwaltung
Bayerisches Rotes Kreuz

Fachbereichsleiter (m/w/d)
Stadt Germering

Vertriebspartner (m/w/d)
K.T.P. Simply Fruit

Die komplette Stellenanzeige finden Sie auf
www.ketjob.de

Stellenangebote

Spül- und Putzkraft
für Metzgerei gesucht.
Dienstag – Freitag
täglich Abend 16.00 – 19.00 Uhr
und Samstag 9.00 – 14.00 Uhr
Voraussetzung:
Erfahrung in der Gastroküche.
Metzgerei Raab - Obermenzing
Verdistraße 113, 81247 München
Telefon 089 / 8 11 13 52
info@raab.metzgereiundfeinkost.de

Freundliche und flexible
MFA (m/w/d)
für Teil-/Vollzeit
ab sofort gesucht.
Hausärztliche Gemeinschaftspraxis
Altostr. 14 • 81245 München
Tel. 089/8642300

Wir suchen ab sofort
Allrounder m/w/d
für Gebäudereinigung (Unterhalts-, Grund-, Glasreinigung), Entrümpelungen, Schülerbeförderung etc.
Führerschein zwingend erforderlich; gute Deutschkenntnisse in Wort und Schrift.
PASST
mehr Gelassenheit im Alltag
PASST GmbH
Lerchenstraße 14
80995 München
Tel. 089/18917480
bewerbung@passt-gmbh.de
www.passt-gmbh.de

Zugehfrau/Haushaltshilfe
für Villenhaushalt im Münchner Süden gesucht!
Wir suchen für unseren 4-Personen-Haushalt mit Katzen in Pullach eine zuverlässige Zugehfrau.
Aufgaben: Grundreinigung des Hauses, Wäsche machen, bügeln.
Für 3Tage/Woche mit je 4h.
Bewerbung bitte an:
bewerbung.vollzeit@web.de oder telefonisch unter der 089/17 87 87 - 6299

Textilreinigung / Wäscherei su. nur erfahrene Mitarbeiter/in, 12,- €/Std., Telefon: 089/7932466

Rentnerinnen (m/w/d) zur Unterstützung im Haushalt für Senioren gesu., Tel. 0178/1762385

Spastisch gelähmte Frau su. ab sofort langfristig gut deutschsprachige Hilfe für Haushalt und leichte Pflege mit Erfahrung, nach Sendling, halbtags, auf € 400,- Basis, T. 089/7606150, NUR AB 18.00 Uhr

Haben Sie Freude nur mit Unternehmen zu verhandeln? Wenn Sie mit Selbstorganisation, dem unternehmerischen Denken und Handeln kein Problem haben, sind Sie unser Partner. Wir suchen Damen und Herren, auch Rentner/innen für die anspruchsvolle Tätigkeit der Mitgliederwerbung im Mittelstand. Sind Sie interessiert? Dann rufen Sie uns an! Tel. 0171/2411933 S. Hartmann, Personalreferent der G.B.V.M GmbH Partner des Bund der Steuerzahler in Bayern e.V.

Vertriebstätigkeit bei festem Kundenstamm, mit gutem Einkommen, Aufstiegschancen und langfristiger Perspektive. Sie besitzen ein freundl. und gepfl. Auftreten, FS und PKW. Gründliche Einarbeitung. Manuela Schramm, Tel. 0152/29900348

Pension sucht erfahrene Putzfrau in Festanstellung , ca. 64 Stunden im Monat, für Dienstag 4 Std., Freitag 4 Std. und Sonntag 8 Std. bei guter Bezahlung. Neuaubing 5 Min. S-Bahn Neuaubing. Voraussetzung: Deutschkenntnisse, Zuverlässigkeit und Pünktlichkeit. Tel: 0163/8668515

Wir suchen für unser junges Team motivierte Vertriebsaußendienstmitarbeiter m/w/d in Festanstellung (keine Kaltaquise) im Bereich erneuerbare Energien, gerne auch Quereinsteiger. Tel. 089/89311773, 0176/23261549

Arzthelfer (m/w/d) für Mo. + Di. + Do. vorm. und Mi. nachm. für Allgemeinarztpraxis am Harras gesu. T. 0151/50967451

Küchenhilfe (m/w/d) in TZ/VZ, Nä. Rotkreuzplatz, Tel. 3801770

Aushilfe Spüler u. Küchenhilfe (m/w/d)
im Raum Planegg und Bergkirchen gesucht.
Arbeitszeit:
Montag – Freitag 11.00 – 14.00 Uhr.
Telefon 0160 / 8044336

Suchen auf selbstständiger Basis für München
Heizungsableser (m/w/d)
für die Ablesung von Messgeräten.
Bewerbungen per Mail an:
sc590@t-online.de
Näheres unter: www.helm-gmbh.de

Gesucht: BUSFAHRER (m/w/d) für SCHÜLERBEFÖRDERUNG im Kleinbus – Ab sofort!
FSK III bzw. B auf 450-EURO-Basis oder Teilzeitbeschäftigung.
Kontakt: Charterservice Zizler
Telefon 089 / 64 94 34 85

ANZEIGE

Kfm. Fachwirt (HwO) und Betriebswirt (HwO)

Werden Sie jetzt Profi im kaufmännischen Bereich! In Vollzeit oder berufsbegleitend! Sie wollen fit werden im Bereich Buchführung, Marketing, Personalmanagement und Co.? Egal ob Quereinsteiger, Handwerker, mit kaufmännischer Vorbildung oder nicht – ein Einstieg in die Betriebswirtschaft ist mit den Kursen „Kfm. Fachwirt/in (HwO)" und „Betriebswirt/in (HwO)" des Bildungszentrums München möglich.
Ab September starten im Bildungszentrum am Ostbahnhof wieder Tages- und berufsbegleitende Kurse.
Beim „Kfm. Fachwirt (HwO)" werden die für eine erfolgreiche Arbeit im kaufmännisch-organisatorischen Bereich notwendigen Kenntnisse vermittelt. Beim „Betriebswirt (HwO)" liegt der Schwerpunkt auf Unternehmensstrategie, Unternehmensführung, Personal- und Innovationsmanagement. Die Lehrgangsgebühren können durch das Aufstiegs-BAföG, die Agentur für Arbeit bzw. das Jobcenter bis zu 100% gefördert werden. Nach erfolgreichem Abschluss erhält zudem jeder Absolvent den Meisterbonus der Bayerischen Staatsregierung in Höhe von 2.000 Euro.
Infos gibt es unter Tel. 450981-656, oder per E-Mail kerstin.wendt@hwk-muenchen.de oder im Internet unter www.hwk-muenchen.de/fachwirt bzw. www.hwk-muenchen.de/betriebswirt.

Die Stadt Germering sucht für den Integrativen Kinderhort

eine*n Sozialpädagogen*in oder Kindheitspädagogen*in (m/w/d)

möglichst in Vollzeit

STADT GERMERING

Die kinder- und familienfreundliche Große Kreisstadt Germering ist genau die richtige Arbeitgeberin für Sie. Die Große Kreisstadt Germering verfügt über eine hervorragende soziale, schulische und kulturelle Infrastruktur sowie zahlreiche Sport- und Freizeiteinrichtungen. Im pädagogischen Bereich sind in unseren 14 Einrichtungen mehr als 160 Mitarbeiter*innen beschäftigt, die in multiprofessionellen Teams sehr eng zusammenarbeiten. Uns ist ein offener, kollegialer Austausch besonders wichtig um eine hohe Qualität in unserer pädagogischen Arbeit zu gewährleisten.

Ausführliche Informationen zu dieser Stellenanzeige finden Sie auf unserer Homepage **www.germering.de** unter der Rubrik **Stellenangebote**.

Wir freuen uns über Ihre schriftliche Bewerbung **bis zum 31.10.2020**
an die Stadt Germering, Personalabteilung, Rathausplatz 1, 82110 Germering
E-Mail: personalabteilung@germering.de

(Bitte übersenden Sie bei Bewerbungen per E-Mail die Anlagen ausschließlich im pdf-Format)

Ansprechpartner
für den Stellenmarkt

DIANA BRANDL
Telefon 089/546 55-162
MICHAEL RATH
Telefon 089/546 55-361
immobilienmarkt@muenchenweit.de

Steuerkanzlei in München-Bogenhausen sucht

Steuerfachangestellte/n oder Steuerfachwirt/in

Ihr Profil: Abgeschlossene Ausbildung, sicherer Umgang mit MS-Office sowie DATEV-Anwendungen, Freude an der Lösung steuerlicher Fragestellungen.

Ihre Perspektiven: Moderner Arbeitsplatz, dynamisches Team, eigenverantwortliches Arbeiten, leistungsgerechte Bezahlung, abwechslungsreiches, anspruchsvolles und breites Aufgabenspektrum, gleitende Arbeitszeit.

Unser Team freut sich auf Ihre aussagekräftige Bewerbung.

PRINZ Steuerberatungsgesellschaft mbH
Cuvilliésstraße 14a, 81679 München
info@prinzstb.de – www.prinzstb.de

Sie arbeiten gerne mit Menschen?

Malteser *...weil Nähe zählt.*

Fahrer (m/w/d) gesucht,
für Menschen mit Behinderung im Großraum München, Dachau und Fürstenfeldbruck
Anstellung auf 450€-Basis oder in Teilzeit

Malteser Hilfsdienst gGmbH
Bahnhofstraße 2a | 82166 Gräfelfing | Tel. 089 85 80 80 30
bewerbung.fahrdienst@malteser.org **www.malteser-graefelfing.de**

Wir suchen Sie mit FS Kl. 3
Für Schulbusfahrten täglich oder 2 Wochen pro Monat
auf 450,- Euro-Basis,
gerne auch wenn Sie in Rente sind.
Firma Skrabal 089/7591292 - 0171/4888880

Handwerkskammer für München und Oberbayern

Werden Sie IT-Fachmann (m/w/d) für Office-Anwendungen!

in Teilzeit oder Vollzeit

Kursinhalt: Betriebssysteme und Office 2016

Abendkurs: 6. Oktober 2020 - 13. Februar 2021

Vollzeitkurs: 12. Oktober 2020 - 13. November 2020

Gebühr: 1.110,00 Euro zzgl. Prüfungsgebühr
Sprechen Sie wegen evtl. Kostenübernahme Ihren Berater von der Agentur für Arbeit/Jobcenter an.

Info: Bildungszentrum München
Mühldorfstraße 6 • 81671 München
Telefon 089 450981-652 • Telefax 089 450981-654
www.hwk-muenchen.de/muenchen
karina.schulz@hwk-muenchen.de

Stellenangebote

Haushaltshilfe gesucht, deutschspr., angemeldet, 1 pro Wo., 4 Std., Nähe Mü. Süd/West; Tel. 089/852510

Dringend Top-Maler gesucht, Malergesellen/in, auch als Subunternehmen, Festanst., Minijob o. Rentner, auch TZ mögl., mit FS, Telefon: 089/1665558, E-Mail: info@es-malermeisterbetrieb.de

Suchen nette MFA (m/w/d) für VZ oder TZ & 400 € Basis für internistisch,- kardiologisch- und allgärztl. Praxis Mü-Großhadern. Es erwartet Sie eine mod. Praxis mit netten Kolleginnen. Schriftl. Bewerbung bitte per E-Mail an: astridspanl@yahoo.de

Verkäufer (m/w/d), TZ oder 450,- € Basis. für Herrenmode in München/Planegg Tel. 82088780 www.boniberger.net.

Standlverkäufer/in (m/w/d) mit Erfahrung für montags auf 450,- € Basis für unseren Südtiroler Spezialitäten - Stand bei Möbel Höffner gesucht. U. Winter, Tel. 0173/2027700

Selbstständige Vertriebspartner gesucht im Wachstumsmarkt Pflege: www.bayernpflege.de

Wir suchen für unser kl. gemütl. Lokal in Laim, mit sehr netten Stammgästen, dt.-sprachige Servicekraft (m/w/d), auf Stundenlohn, Arbeitszeit/-tage nach Absprache, mittleren Alters, die weiterhin unsere Gäste verwöhnt. Ich bitte höflichst mich unter meiner Tel. 0173/5837400 zu kontaktieren

U-Bahnkiosk in Laim (Lotto, MVV) sucht Fachkraft auf 450,- € Basis, Mo.-, Mi.-, Do.-nachmittag, Tel. 0171/8747937, 089/5802653

Su. Zugehfrau nach Schwabing, 17,- €/Std. T. 0176/24353012

Tierpfleger / Mitarbeiter in der Tierbetreuung (m/w/d) in VZ für Niederlassung in München gesucht. Auch Quereinsteiger willkommen, Englischkenntnisse von Vorteil. Bewerbung per Mail an: Ausschreibung.Tierpfleger@gmail.com. Bei Fragen Tel. 0152/0901-8846

Getränkemarkt sucht Mitarbeiter (m/w/d) bitte kurze Bewerbung, per E-Mail an: getraenke-m-west@gmx.de

Taxifahrer/in für TZ/VZ/WE, MB Kombi, Tel. 0163/1332117

Jungkoch! Aufgaben: Freude an der Arbeit mit frischen Bio-Produkten, verantwortlich für Vor- und Zubereitung der warmen und kalten Küche, eigenverantwortliches und strukturiertes Arbeiten, Berücksichtigung der Allergene, Vertretung der Küchenleitung im Urlaub. Anforderung: wirtschaftliches und teamorientiertes Denken, hohes Maß an Genauigkeit, Pflichtbewusstsein, positives und gepflegtes Auftreten, gute Deutschkenntnisse, Führerschein Kl. B. Wir bieten: faire Arbeitsbedingungen, spannendes Arbeiten, hohes Maß an Eigenverantwortung, leistungsgerechte Bezahlung, Bewerbung per Mail: dirk.lielich@house-for-kids.de, House for Kids

Winterdienst, dringend zuverlässiger Mitarbeiter (m/w/d), gute Bezahlung. T. 0171/5089343

Zuverlässige, dt.-sprachige Haushaltshilfe für 1-Pers.-Haush. mit kl. Hund ges., T. 089/8115988

Du bist auf der Suche nach einem Plan B und möchtest dir ein zweites Standbein aufbauen? Du möchtest dein eigener Chef sein und dir deine Arbeitszeit ganz flexibel nach deinen Wünschen einteilen? Du hast Interesse an Empfehlungsmarketing und bist von Aole-Vera-Qualitätsprodukten überzeugt? Dann melde dich bei mir: kristina-flp@gmx.de

Reinigungskraft (mwd) 450 €-B., Nä. Rotkreuzpl., Tel. 3801770

Suche Anzeigenblattzusteller für Mittwoch und/oder Samstag! Ab 14 Jahre. Geeignet für Schüler, Hausfrauen und Rentner. Telefon 089/45243640; Email an: vertrieb@crossmedia-verteilung.de

Su. Unternehmer/-in mit Transporter, ca. 1500 kg Nutzlast, a. selbst. Basis zur Verstärkung unseres Teams für Festtouren Mi./Fr., Tel. 0171/9900635

Schreibkraft (m/w/d) Anwaltskanzlei in München / Theresienhöhe 26 sucht ab sofort Schreibkraft (Phonotypistin) in Vollzeit mit guten Deutschkenntnissen für das Anfertigen von Schreiben nach Phono-Diktat. Bewerbungen per E-Mail an: dr-ewert@gmx.de

Beikoch (m/w/d), TZ/VZ, Nä. Rotkreuzplatz, Tel. 089/3801770

Steuerfachangestellte/r oder Steuerfachwirt/in, Voll- oder Teilzeit in Bogenhausen, aussagekräftige Bewerbung an info@prinzstb.de

Freundliche, deutschsprachige Putz- u. Bügelhilfe ab sofort gesucht, Tel. 0172/8136714

Reinigungskraft (m/w/d) Büro in 81243 M. ab sofort. Do/Vorm. 6 Stunden auf GfB-Basis. PASST GmbH Lerchenstr. 14, 80995 München, Telefon: 089/18917480 oder E-Mail an: zentrale@passt-gmbh.de, www.passt-gmbh.de

Are you interested in delivering newspapers? You can choose if wednesday, saturday or both days. We will find an area for you. It is possible to earn up to 450 € ! Contact us: Tel. 089/45243647 or vertrieb@crossmedia-verteilung.de

Fahrer/in für Schulbus gesucht! Wir suchen für unseren Hort in Nymphenburg Fahrer (m/w/d) mit P-Schein für unseren Kleinbus, 11-13 Uhr, 450 € Basis, Ferien bezahlt, www.house-for-kids.de, Tel. 0178/3333808

Gartenpflege sucht Schulabgänger, Studenten, Freiberufler (m/w/d) in TZ o. Minijob Basis, ab 01.09, E-Mail: wenig@mail23.de

Wir su. qualifizierte Bürohilfe (m/w/d), ca. 20 Std./ Monat mit Buchhalt.-Vorb./Ablage, Schriftverkehr, kaufm. Erf. und Lexware ist Voraussetzg., E-Mail: info@es-malermeisterbetrieb.de

Wir su. eine Reinigungskraft für unsere Ferienwohnungen in Sendling, evtl. mit Erfahrung im Hotelgewerbe. Bezahlung gegen Rechnung o. 450 € Basis. U. Foon Apartments, Tel. 01573/3920511

Suche Profi für Baumfällarbeiten, Tel. 089/936600

Gärtner/ Gartenhelfer (m/w/d) m. FS, Vollzeit, Galabau Roitzsch, Telefon: 089/7554402

Reinigungskraft (m/w/d) in TZ, Nä. Rotkreuzpl., Tel. 3801770

Reinigungskraft gesucht für EFH in Geisenbrunn (5 Min. z. S-Bahn) 4-5 Std./Wo. mit Anmeldung/Rechnung. Tel. 08105/1835 abends anrufen

Su. Reinigungskraft (m/w/d) (450€). mail@praxis-westkreuz.de

Fachkraft (m/w/d)
mit einschlägiger Erfahrung im Bereich Mängelbearbeitung in der Immobilienbranche ab sofort in TZ/VZ gesucht. Deutsch perfekt in Wort und Schrift. Exelkenntnisse zwingend erforderlich.
München (Nähe Hauptbahnhof)
Bewerbungen bitte unter
Telefon 089 / 5 10 82 81 06
(von 8.00 Uhr bis 13.30 Uhr)

Kleine Kinderkrippe
mit 18 Kindern in Pasing sucht zum September eine/n nette/n
Erzieher/in
Wir freuen uns darauf, Sie kennen zu lernen!
Infos gerne unter
0177/8953095
oder www.die-kleinen-ritter.de

MODERNE ZAHNARZTPRAXIS
Dr. Jan Röhrig
Zahnarzt · Oralchirurg
· ***ZFA, ZMP und ZMF***
Teilzeit für Prophylaxe
Vollzeit für Assistenz
gerne auch Azubi oder Wechslerin, ab sofort gesucht.
Eversbuschstraße 86a
80999 München
Telefon 089/8127080
praxis@zahnarzt-dr-roehrig.de

MFA (m/w/d)
für Hausarztpraxis in Obersendling gesucht. 5 Vormittage, ca. 20 WSt.
Kontakt: Tel. 089/7823 63
praxis@dr.cepissak.de

Fahrer (m/w/d)
flex. Tage, (gerne auch Rentner/in usw.) auf 450,– € -Basis, vormittags gesucht.
Wäscherei Gsandner
Telefon 0 89/70 16 55

Für stationäre Altenpflegeeinrichtungen in München suchen wir
exam. Pflegehilfskräfte (m/w/d)
in Voll-/Teilzeit
· Starterprämie · Flexible Arbeitszeiten
· Übertarifliche Bezahlung
· Fahrtkostenzuschuss
· Weihnachts- und Urlaubsgeld
pps
Jetzt bewerben! Tel. 089/44479469 bewerbung@pps-preil.de

Freundliche Haushaltshilfe (m/w/d)
für herzlichen Villenhaushalt im Münchner Süden gesucht!
Wir suchen für unseren 4-Personen-Haushalt (Kinder 12+16 J.) + Katzen in Pullach eine kinder- und tierliebe Hilfe mit 30h/Woche von Di-Do. Führerschein und sehr gute Deutschkenntnisse vorausgesetzt. Wohnmöglichkeit optional vorhanden.
Bewerbung bitte an:
bewerbung.vollzeit@web.de oder telefonisch unter der 089/17 87 87-62 99

Radiologische Praxis im Münchner Zentrum
sucht in Vollzeit/Teilzeit
eine Kraft (m/w/d) mit entsprechenden Vorkenntnissen
für die Anmeldung, gerne auch Auszubildende (m/w/d)
sowie **eine MTRA** oder **MFA (m/w/d)** mit Röntgenschein.
www.radiologie-sendlingerstrasse.de
info@radiologie-sendlingerstrasse.de

Sie sind Erzieher*in oder Kinderpfleger*in?

Dann sind Sie bei uns richtig!

STADT GERMERING

Dann ist die kinder- und familienfreundliche Große Kreisstadt Germering genau die richtige Arbeitgeberin für Sie. Germering verfügt über eine hervorragende soziale, schulische und kulturelle Infrastruktur sowie zahlreiche Sport- und Freizeiteinrichtungen. Im pädagogischen Bereich sind in unseren 14 Einrichtungen mehr als 160 Mitarbeiter*innen beschäftigt, die in multiprofessionellen Teams sehr eng zusammenarbeiten. Uns ist ein offener, kollegialer Austausch besonders wichtig um eine hohe Qualität in unserer pädagogischen Arbeit zu gewährleisten.

Die Stadt Germering sucht für ihre Kindergärten eine*n motivierte*n Pädagogen*in (m/w/d)

in Voll- oder Teilzeit ab sofort oder zu einem späteren Zeitpunkt

Ausführliche Informationen zu dieser Stellenanzeige finden Sie auf unserer Homepage **www.germering.de** unter der Rubrik **Stellenangebote**.

Wir freuen uns über Ihre schriftliche Bewerbung **bis spätestens 31.10.2020** an die Stadt Germering, Personalabteilung, Rathausplatz 1, 82110 Germering
E-Mail: personalabteilung@germering.de
(Bitte übersenden Sie bei Bewerbungen per E-Mail die Anlagen ausschließlich im pdf-Format)

Lust auf Schule?

Wir suchen **Sie** für die Begleitung von Kindern mit einer Behinderung in der Schule

- **Erzieher, Heilerziehungspfleger** (m/w/d) oder vergleichbare pädagogische Qualifikation
- **Sozialassistenten** (m/w/d)
- **Teilzeitkräfte** (m/w/d) ohne pädagogische Ausbildung

Wir freuen uns auf Ihre Bewerbung an: RENAFAN Assistenz- und Servicegesellschaft mbH, Annegret Woop, Frankfurter Ring 230, 80807 München, Telefon 089 3074989210, Mail bewerbung@renafan-service.de
www.renafan-service.de/muenchen

Selbst Bestimmt Leben. RENAFAN Assistenz und Service

Unsere kleinen Frechdachse suchen ab sofort eine(n) liebevolle(n)

• Erzieher (m/w/d) in Teilzeit

Die Elterninitiative »Die Frechdachse e.V.« ist eine kleine Kindertagesstätte für Kinder im Alter von ein bis drei Jahre. Bereits seit 20 Jahren werden bei uns täglich 15 kleine Frechdachse zwischen 7.30 und 16.45 Uhr liebevoll betreut.

Das erwartet dich bei uns:

- eine familiäre Atmosphäre in einem langjährig eingespielten und sehr harmonischen Team, bestehend aus zwei Erzieherinnen, drei Kinderpflegerinnen und einem Praktikanten
- eine attraktive Vergütung nach TVöD + Münchner Zulage
- eine intensive fachliche Unterstützung und regelmäßige Fortbildungen
- nette und engagierte Eltern
- viel Gestaltungsspielraum für eigene Ideen
- ein hervorragender Betreuungsschlüssel
- eine sehr gute MVV-Anbindung

Wir freuen uns auf dich!
Bewerbungen bitte an:
personal@die-frechdachse.de oder per Post an:
Die Frechdachse e.V. | Aidenbachstr. 105 | 81379 München

Die Frechdachse e.V.

Stellenangebote

Sie suchen einen neuen Wirkungskreis? Teilen Sie das doch mit! Wenn Sie wollen, jede Woche an über 237.800 Firmen und auch Haushalte des Mü. Süd/Westens. Ihre private Kleinanzeige kostet hier nur € 6,95 pro Zeile. Reinlesen. Rausholen. Anzeige aufgeben unter Tel. 089/546555 oder online unter anzeigen.muenchenweit.de

Jobs mit Sinn! Betreuungskräfte (m/w/d) für Senioren zuhause gesucht, auch berufsfremd bieten kostenlose Schulung! Home Instead Seniorenbetreuung - Bewerben unter: Mü.-Nord: Tel. 089/2488 37240, Mü.-Mitte: Tel. 089/2488 0750, Münch.-Ost: Tel. 089/6242 2120, Mü.-West: Tel. 089/88969 0580, Fünfseenland: Tel. 08151/774720, www.homeinstead.de

Zuverlässige Mitarbeiterin (m/w/d) Sonnenstudio in Neuhausen für 2 Tagschichten (10 - 16 Uhr) pro Woche auf Minijobbasis gesucht. Tolles Team, hochwertiges Studio mit bester Beratung. Quereinsteiger willkommen, Sie werden geschult, Tel. 0179/2961593

Büroh. f. Abr., Vorb. ESt, Laim, Mo./Mi. vorm. T.573569 AB, 18 h

Putzhilfe für Privathaushalt in Markt Indersdorf gesucht, Tel. 0176/52053161

Schulbusfahrer/in (m/w/d) auf GfB-Basis für 9-Sitzer gesucht. Früh-, Mittag – und / oder Spättour; Erfahrung von Vorteil; sehr gute Deutschkenntnisse in Wort und Schrift; PASST GmbH Lerchenstr. 14, 80995 München, Tel. 089/18917480 oder E-Mail an: fahrdienst@passt-gmbh.de, www.passt-gmbh.de

Haushaltsh., aus Laim, Eink., Di./ Do. vorm ges., T. 573569 AB

Haushaltshilfe gesucht! Wir (2 Pers.) suchen für unser Einfamilienhaus in Königswiesen / Gauting eine erfahrene und zuverlässige Haushaltshilfe mit guten Deutschkenntnissen in Festanstellung für 3 Tage vormittags (15 Std. / Woche) ab Oktober. Bitte bewerben Sie sich unter Tel. 08151/4442946, Mo.-Fr. zw. 8.00-10.00 Uhr.

2 nette Kollegen/innen für Aussendienst gesucht. Ohne Verkauf, KFZ, Prov., Festgehalt, tolles Team und Aufstieg. Tel. 089/5454350

Suchen Reinigungskraft auf Minijobbasis (6/8 St.W.) für Treppenhäuser und ein Wohnhaus in Kleinhadern. Bitte vereinbaren Sie einen Termin unter Tel. 089/9616087-700

Für gehobenen Haushalt in Bogenhausen Haushaltshilfe 20 Stunden/Woche, mit Referenzen Tel. 0157/38889619

2 Hausärztinnen in Neuhausen su. eine engagierte MFA für ca. 23 Std./Wo. ab sofort. Übertarifliche Bezahlung, 30 Tage Urlaub, super Team! Bitte Bewerbung an: Tel. 0170/5524324 oder email an: info@hausaerzte-neuhausen.de

Haushälterin 30/40 Std. Woche Festanstellung oder Rechnung. Gehobener Haushalt m. Garten Tel. 0176/32960786 in Baldham

Lebenserfahren, aber noch kein altes Eisen? Münchner Firma sucht Mitarbeiter (m/w/d) für seriöse Bürotätigkeit am Telefon. Wir bieten einen festen Stundenlohn und Provision, ein sympathisches, motiviertes Team in einem attraktiven Arbeitsumfeld. Tel. 089/244 115 063, Herr Unger, muenchen@teleprofi.media

Architektin sucht Haushaltshilfe (Putzen/Bügeln) in Solln, 1 x pro Woche/4 Std., Tel. 089 / 75076440

MFA für allgemeinärztliche Praxis im Münchner Süd-Osten gesucht! Bewerbung an: Dr. med. R. Narr Triester Str. 65, 81669 München Tel. 089/403351 oder per Mail an: praxisnarr@t-online.de

Fam. in Mü-Bogenhausen sucht Haushaltshilfe für 35 Std./Wo, mo-fr 13-20 Uhr. Führerschein erwünscht, Festanstellung. Bitte Zuschriften an: haushalt-bogenhausen@gmx.de

Wir suchen Sie zur Unterstützung unseres Teams im amb. Pflegedienst im Mü.- Norden. Übertarifl. Bezahlung! FS Kl. 3 erforderlich. Bei Interesse: Tel. 0176/48333400

Kiosk/Laden Harlaching su. VZ/TZ u. auf 450.- €, Tel. 0176-649 557 61

Fachkraft
(m/w/d)
mit einschlägiger Erfahrung im Bereich Hotelbuchhaltungen zur Vorbereitung für die Steuerkanzlei ab sofort in Teilzeit/Vollzeit gesucht.
Deutsch perfekt in Wort und Schrift. Exelkenntnisse zwingend erforderlich.
München
(Nähe Hauptbahnhof)
Bewerbungen bitte unter:
Telefon 089 / 5 10 82 81 06
(von 8.00 Uhr bis 13.30 Uhr)

Wir leben Brotkultur!
Bei uns sind alle Menschen willkommen und wir freuen uns auf Ihre Bewerbung als
Joker
(flexibler Einsatz)
Hofpfisterei
GENUSS & NATÜRLICHKEIT
Ludwig Stocker Hofpfisterei GmbH
Kreittmayrstr. 5 · 80335 München
www.hofpfisterei.de
Telefon 089 /52 02-0

MITARBEITER/IN (m/w/d)
für Fahrgastzählung und -befragung
Für eine Fahrgastzählung und -befragung auf den Zügen des »alex« und der DB, sowie Zählungen in München suchen wir zuverlässige und flexible MitarbeiterInnen (m/w/d) auf 450-Euro-Basis bzw. auf kurzfristiger Basis (Stundenlohn ab 10 €). Wir freuen uns auf Sie!
Fa. PB Consult GmbH
Telefon +49 911 3 22 39-76, *marcel.maul@pbconsult.de*

Die Evangelische Jugendsozialarbeit Bayern e.V.
Loristraße 1, 80335 München
sucht sucht spätestens zum 01.02.2021 eine
Fachkraft für Sachbearbeitung/Sekretariat
30 Std./Woche (75 %, 5-Tage-Woche)

Zu Ihren Aufgaben gehören u. a.:
Veranstaltungsmanagement, Protokollführung, Pflege der Adressdatenbank, allgemeine Sekretariatsaufgaben

Wir erwarten:
Sehr gute Kenntnisse der MS-Office-Programme, Selbstständigkeit, Teamfähigkeit, Organisations- und Kommunikationsgeschick,
Zugehörigkeit zu einer christlichen Kirche (ACK).

Nähere Infos unter: www.ejsa-bayern.de
Vergütung nach AVR des Diakonischen Werkes Bayern
Ihre schriftliche Bewerbung richten Sie bitte bis zum 12.10.2020 an den Geschäftsführer, Herrn Klaus Umbach

Kunstliebhaber gesucht! Aufsichten für Münchner Museen - auch ungelernt! info@wensauer-security.de, Tel. 08141/666331

Rentner/in als Fahrer/in von Schulkind gesucht! Morgens zur Schule fahren und nachmittags abholen. Minijob-Basis gerne mit privatem PKW. Milak TWO in ONE GmbH, Tel. 089/32362187 oder an bewerbung@milak.de

Gehobenes französisches Restaurant in Pullach sucht erfahrene Servicekraft (w.m.d) zur Verstärkung des Teams, Vollzeit, Di - Sa. Abend. Tel. 0151/19362562

Suchen gelernte/n Fleisch- und Wurstverkäufer/in, m/w/d für unsere Münchner Bauernmärkte am Donnerstag und Samstag. Anstellung in Teilzeit oder auf 450 /Basis, bei guter Entlohnung. Tel. 09085/340

Bügeln Sie gerne? Textilireinigung Winkelmaier. Wir suchen Sie. Tel. 089/485331

Friseur/in sowie Shamponeuse nach Schwabing in VZ/TZ gesucht. Tel. 089/342409

Fahrer für 7,5t, 0171/2774193

SEKRETÄR/IN für Festanstellung in TZ (25-30 Std/Wo) gesucht. Gute Kenntnisse in Office-Programmen erforderlich. Wir bieten einen modernen Arbeitsplatz und eine attraktive Urlaubsregelung, Gleitzeit. Bewerbung bitte per E-mail an: wp.stb@w-f-m.de Steuerkanzlei Dr. Winfried Fischer Tel. 089/5141020 www.w-f-m.de

Engagierte Taxifahrer/innen ges. Ausbildung durch eigene Taxischule, sehr hoher Verdienst d. Isarfunk-Taxizentrale, Tel. 089/54379579

MALERFIRMA sucht Subunternehmer, Tel. 089/74861542

Putzhilfe für Privathaushalt in Markt Indersdorf gesucht, Tel. 0176/52053161

Wir suchen für Ambulanten Pflegedienst in Neubiberg Pflegehelfer/-in mit FS und Deutschkenntnisse. Wir bieten 2700.- € brutto plus Sonntagzuschlag für Vollzeit 40 Std./Woche. Bitte melden Sie sich bei Herrn Halilovic, Tel. 0176/70 40 84 95

KUNDEBERATER, 40 Std. Haupt-Nebenberuf! Tel. 089 / 904201-20

Plan B, Tel. 0176/45500082

Die Stadt Germering sucht für die Krippe Regenbogen eine*n motivierte*n Krippenpädagogen*in (m/w/d)
in Voll- oder Teilzeit

STADT GERMERING

Die kinder- und familienfreundliche Große Kreisstadt Germering ist genau die richtige Arbeitgeberin für Sie. Die Große Kreisstadt Germering verfügt über eine hervorragende soziale, schulische und kulturelle Infrastruktur sowie zahlreiche Sport- und Freizeiteinrichtungen. Impädagogischen Bereich sind in unseren 14 Einrichtungen mehr als 160 Mitarbeiter*innen beschäftigt, die in multiprofessionellen Teams sehr eng zusammenarbeiten. Uns ist ein offener,kollegialer Austausch besonders wichtig um eine hohe Qualität in unserer pädagogischen Arbeit zu gewährleisten.

Sie sind Pädagogische Fachkraft?
Dann sind Sie bei uns richtig!

Ausführliche Informationen zu dieser Stellenanzeige finden Sie auf unserer Homepage **www.germering.de** unter der Rubrik **Stellenangebote**.

Wir freuen uns über Ihre schriftliche Bewerbung **bis spätestens 31.10.2020** an die Stadt Germering, Personalabteilung, Rathausplatz 1, 82110 Germering
E-Mail: personalabteilung@germering.de
(Bitte übersenden Sie bei Bewerbungen per E-Mail die Anlagen ausschließlich im pdf-Format)

Reformhaus
Traditionsreformhaus in Solln
Bei uns sind alle Menschen willkommen und wir freuen uns auf Ihre Bewerbung als
Aushilfskraft (m/w/d)
für Warenannahme/einräumen, Regalpflege, Kontrolle, Trockenfrüchte abpacken und leichte Verkaufstätigkeiten
- in Teilzeit oder Aushilfe
- 10–15 Stunden/Woche
- für sofort oder später

reformhaus sander
Friedastraße 24
81479 München
(am Sollner Bahnhof)
Tel. 089 / 79 42 53
sander@vitanova-sander.net
VITA NOVA

ZMA/ZMP/ZMF in ZA-Praxis wir suchen für unsere moderne qualitätsorientierte Praxis eine engagierte, freundliche Kraft (m/w/d) in Voll- oder Teilzeit. Beste Konditionen werden geboten! Ist ihr Interesse geweckt? praxis@zahnmedizinschwabing.de, Tel. 089 / 391444

Reinigungskraft ab sofort Betriebswhg. und Büro gesucht 450,00 € oder Rechnung. 3 x Woche, Tel. 089/45151964 M.H.Preis GmbH, Trudering

Erf. Schreiner (m/w/d) in Vollzeit zur Verstärkung unseres Teams gesucht. Gute Montagekenntnisse werden vorausgesetzt. Wir bieten Ihnen eine Dauerstellung mit Aufstiegsmöglichkeiten. Wir freuen uns über Ihre schriftliche Bewerbung: Schreinerei Weichenberger, Rudolf-Diesel-Ring 16, 82256 Fürstenfeldbruck; info@schreinereiweichenberger.de

Gerüstbau Seemann. Wir suchen Sie Gerüstbau- Helfer, Gerüstbau- Monteure und Kolonnenführer. Geruestbauseemann@t-online.de, Tel. 08142-592639

Kranken/Behindertenbeförderung sucht ab sofort Fahrer/in in Vollzeit, Teilzeit für den Bereich München und Umgebung. Voraussetzung einwandfreier Leumund und den Personenbeförderungsschein sowie gute Deutschkenntnisse, Zuverlässigkeit und Freundlichkeit. Bei Interesse und für alle weiteren Informationen bitte unter Tel. 0173-7387280 melden, 08441-7976211

Lagermitarbeiter (m/w/d) in Teilzeit (20 Stunden) oder Vollzeit. Ihre Aufgaben umfassen die Warenannahme inkl. Pflege im Warenwirtschaftssystem, das Zusammenstellen von Waren nach Lieferscheinen, sowie die Kontrolle des Warenbestandes. Sollten Sie bereits Erfahrungeni m Lager haben, einen Staplerschein besitzen und die deutsche Sprache in Wort und Schrift beherrschen, dann freuen wir uns auf Ihre Bewerbung! Atzinger Verpackung GmbH, Rudolf-Diesel-Str. 1, 82205 Gilching, Tel. 08105-21800 schmidbauer@atzinger.de

Suchen Reinigungskräfte m/w nach Puchheim /Bhf. für ca. 20 h in der Woche ab 17.30 Uhr, ab sofort. Tel. 0176-41238237 w.spychalski@gmx.de

Stellengesuche

Gärtner sucht Arbeit, v. Privat, Tel. 0176/81480509

FLIESEN, MAUERN, MALEN, Telefon: 0152/23359600

Hausmeister, Gart. (1 Zi.) Tel. 089/96176460

Maurermeister hat noch Termine frei, Tel. 0172/1312326

WASSER, HEIZUNG, ELEKTRO, Telefon: 0162/4512197

Freundliche Putzstelle gesucht für meine langjährige, zuverlässige und treue Hilfe, die ihre Stelle verliert durch meinen Wegzug aus dem Landkreis. Wohnhaft ist sie in Neugilching und auf den MVV angewiesen... Tel. 0176/64625439

Suche Putzstelle, Deutschkenntnisse, Erfahrung + Referenzen, Tel. 0176/85433418

Putzst. Solln, T. 01520/8756244

Krankenschw. übern. Seniorenbetreuung, Tel. 0177/4828842

Zuverlässige Frau mit Referenz su. Putz / Büro u. Treppenhaus / Privat. Tel. 0173/9710012

Objekte zum Reinigen gesu., Büro, Treppe, Praxis, Gastro, usw., Telefon: 0152/04901100

Gartenarbeiten, Planung, Gestaltung, Pflasterarbeiten, Tel. 0179/5462531, 089/72625196

Zuverl. Frau sucht Putz- u. Bügelstelle, Tel. 0176/72390024

Junger zuverlässiger u. ehrlicher Mann, 33 J., su. ab sof. Arbeit mit Whg., T. 0171/6060035

Altenpflegerin mit Herz und Erfahrung su. 24 Std. Stelle, Tel. 0156/78696393

Zuverlässige Frau sucht Putz-/ u. Bügelstelle, T. 0151/75319174

Phono-/Datentypistin-/Bürohilfe sucht Aufgabe auf TZ-Minijob-Basis, med., jur. Bereich o.Ä., Tel. 0176/53179877

Su. Putzst., Tel. 0175/2563112

Erf., zuverl. Putzfrau sucht Stelle nur auf Rechnung, Tel. 089 / 21547241

Mann aus Polen sucht Arbeit jeglicher Art im Haus und Garten. Tel. 0176/28916781

24h-Pflege / Haushaltshilfe Tel. 089/66653088 Frau Kraus

Managementassistentin sucht TZ-Stelle (32 Std.) ab 01.11.2020 Angebote bitte an: lisa.management@t-online.de

Suche Gartenarb. Tel. 015175441957

Biete Gebäudereinigung für priv. Haushalte, Praxis, Büro etc. auf Rechnung, Tel. 0151/66197002

Dt. REINIGUNGSFIRMA sucht Aufträge für Büros-/Praxen-/ Treppenhäuser. T. 0170/1580318

Zuverl. Frau sucht Hausarbeit 4-5 Std./Woche Tel. 0172/2122326

Gebäudereinigung für Privat und Gewerbe www.bruckerreinigungsservice.de, T. 08142-445525

Herausforderung gesucht?

www.12job.de

hagebaumarkt

HIER HILFT MAN SICH.

Die Nr.1 in und um München

UVP* ~~49.99~~

19.99

Genialer Auswring-Mechanismus

Komfort-Wischsystem

Reinigen ohne Bücken! Inkl. Wischmopp und 5,7 L Eimer mit 2-Kammer-System, Stiel mit 300°-Gelenk und 2 Mikrofaser-Reinigungstücher. Ideal für Laminat, Parkett, Fliesen und nahezu alle Oberflächen. Art.-Nr. 21044197

18 V / 2,5 Ah

Inklusive 2 Akkus

UVP* ~~236.98~~

169.-

Inkl. Toolbox 241-tlg.

BOSCH

Akku Schrauber AdvancedDrill18

Schnellerer Aufsatzwechsel dank „QuickSnap". Intuitive Werkzeugeinstellung, automatischem Gangwechsel. Art.-Nr. 45920183

In unseren Märkten wartet ein großes Sortiment an Einmachgläsern auf Sie!

~~9.99~~

4.99

Pflückeimer mit Einmachgläsern

Runder Eimer mit 10 Einmachgläsern je 210 ml. Art.-Nr. 21044834
(o. Abb.) Eckiger Eimer mit 7 Einmachgläsern je 315 ml, ~~9,99 €~~ - **4,99 €**. Art.-Nr. 21044835

12er Pack

7.99

Einmachgläser

Mit Schraubdeckel, 250 ml. Art.-Nr. 21044540
(o. Abb.) 370 ml, **7,99 €**. Art.-Nr. 21044541

SEVERIN

19.99

Fenstersauger

Streifen- und tropffreies Reinigen glatter Oberflächen ohne Kabel. Mit Sprühflasche und Mikrofaserpad für optimale Ergebnisse. Li-Ion Akku: 3,6 V / 1500 mAh, Laufzeit: ca. 25 Min., USB-Ladekabel inklusive. Art.-Nr. 21042862

55 L

Mit Rollen

~~8.99~~

6.99

Rollbox mit Deckel

Aus Kunststoff, transparent mit Rollen. Deckel in orange, blau oder grün. Mit seitlichen Verschlussgriffen.
Maße: L60 x B40 x H30 cm. Art.-Nr. 21014720

15 L

2.99

Euro-Box mit Deckel

Aus Kunststoff, transparent, mit Deckel in orange, blau oder grün,
Maße: L40 x H30 x B20 cm. Art.-Nr. 21036755

Diese Angebote finden Sie exklusiv bis 19.09.2020 in den hagebaumärkten:
München: Hofmannstr.[1], Lerchenauer Str.[1], Meglingerstr.[2] sowie Brunnthal[3], Dachau[1], Eching[1], Erding[1], Freising[1], Fürstenfeldbruck[5], Germering[1], Haar[1], Miesbach[7], Pfaffenhofen[8], Unterhaching[9] und Unterföhring[1].

[1] HEV Heimwerkermarkt GmbH & Co. KG, [2] MBH Heimwerkermarkt GmbH & Co. KG, [3] BBH Heimwerkermarkt GmbH & Co. KG, [5] FBH Heimwerkermarkt GmbH & Co. KG, [7] VES Heimwerkermarkt GmbH, [8] OPF Heimwerkermarkt GmbH & Co. KG, [9] UBH Heimwerkermarkt GmbH & Co. KG

Preisempfehlungen unverbindlich. Für Druckfehler übernehmen wir keine Haftung. Nur gültig in den teilnehmenden Märkten. Warenabgabe nur in handelsüblichen Mengen. Nur solange der Vorrat reicht. *UVP = unverbindliche Verkaufspreisempfehlung. Mehr unter hagebaumarkt-muenchen.de

hagebaumarkt-muenchen.de